

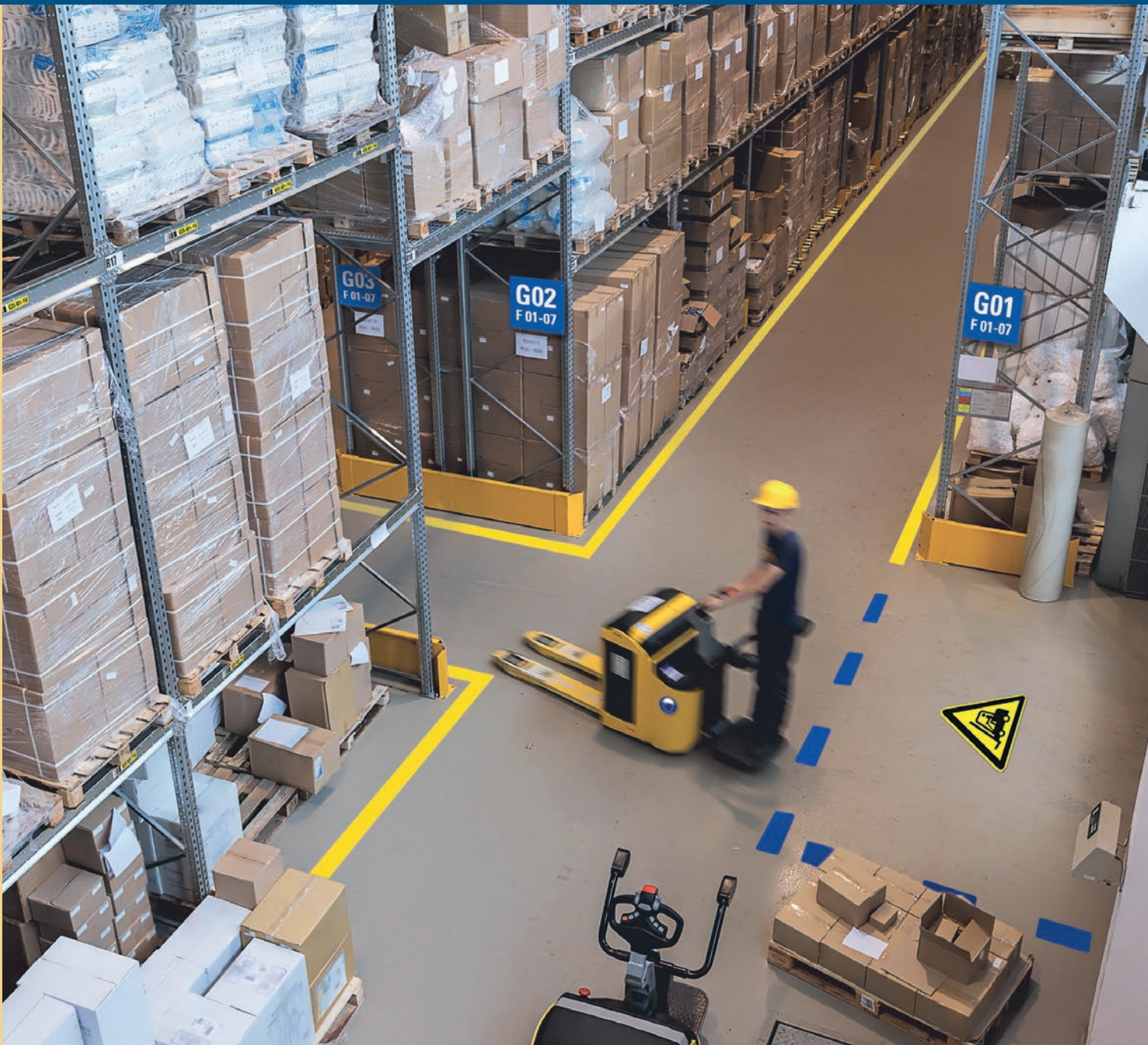

1A TAPES

BODENMARKIERUNG UND KENNZEICHNUNG





Willkommen bei 1A Tapes

Sehr geehrte Geschäftspartner,
 seit mehr als 16 Jahren fertigt die Firma 1A Tapes am Standort Bad Köstritz in Thüringen eines der umfangreichsten Sortimente an industriellen Kennzeichnungen und Markierungen. In unserem Kernsortiment Bodenmarkierung gehören wir zu den führenden Anbietern und beliefern ein weitverzweigtes Netz an Fachhändlern in Deutschland und der EU.

Auf ca. 3000 m² Produktionsfläche werden auf modernen Maschinen die unterschiedlichsten Kundenlösungen realisiert. Individuelle Kundenberatung, hohe Qualität sowie schneller Lieferservice gehören zu unserem Tagesgeschäft und sind die Grundlage unseres Erfolges.

Gern nehmen wir auch Ihre Anregungen oder Wünsche entgegen und freuen uns auf eine gemeinsame vertrauensvolle Zusammenarbeit.

Andreas Weiske (Inhaber)

Zertifizierung

Unser nach DIN EN ISO 9001:2015 zertifiziertes Qualitätsmanagement garantiert Ihnen eine konstant hohe Qualität unserer Produkte, Leistungen sowie Prozesssicherheit.

Die Zertifizierung trägt nicht nur den hohen Qualitätsforderungen unserer Kunden genüge. Sie ist auch Ausdruck unseres Bestrebens nach effizienter, zielgerichteter Erbringung unserer Dienstleistungen und der Wunsch nach ständiger Weiterentwicklung und Verbesserung.



DQS zertifiziert nach
 ISO 9001 : 2015
 Reg.Nr. 310651 QM15

Ihre Vorteile

- Kompetente Fachberatung
- Qualitätssicherung
- eigene Produktion
- zertifiziert nach ISO 9001:2015
- Schnelle Lieferzeiten
- Individuelle Sonderanfertigung

Inhalt

Bodenmarkierungsbänder	
Bodenmarkierungsbänder	4
Optische Spurführung für Fahrerlose-Transport-Systeme	
Spurführung für Fahrerlose-Transport-Systeme	14
Langnachleuchtende Markierung	
Langnachleuchtende Markierung	16
Reflexmarkierungen	
LKW- und Anhängerkonturmarkierung	18
Fahrzeug-Warnmarkierung	19
Container-Warnmarkierung	19
Reflektierendes Warnmarkierungsband	19
Gewebeband	
Gewebebänder	20
Gewebepunkte	21
Etikettenspender	21
Antirutschbeläge	
Treppenprofile	22
Antirutschbänder	23
Antirutsch individuell bedruckbar	24
Antirutschfolien	25
Etiketten für Lager und Regal	
Etiketten	26
Betriebliche Kennzeichnung	
Blocklagerschilder, Regalzeilenschilder, Gangschilder	29
selbsthaftende Info-Taschen	30
Beschriftungstaschen	31
Bodenmarkierungsschilder	31
Sprüschablonen	32
Piktogramme	33
Stellplatzmarker	34
Rettungs- und Brandschutzzeichen	
Rettungszeichen	36
Brandschutzzeichen	38
Winkel- und Fahnen Schilder	39
Betriebliche Hinweisschilder	
Schilder für Zufahrten, Zutritte, Räume mit Gefahren, Maschinen und Anlagen	40
Zubehör und Montage	
Zubehör	42
Sicherheitskennzeichen	
Verbotsschilder	44
Gebotszeichen	46
Warnzeichen	48
Verkehrszeichen	
Parkplatzschilder	50
StVO-Schilder	51
Halteverbotsschilder	54
Hinweisschilder	56

Bodenmarkierungsbänder

schnell aufzukleben ■ sofort befahrbar ■ widerstandsfähig





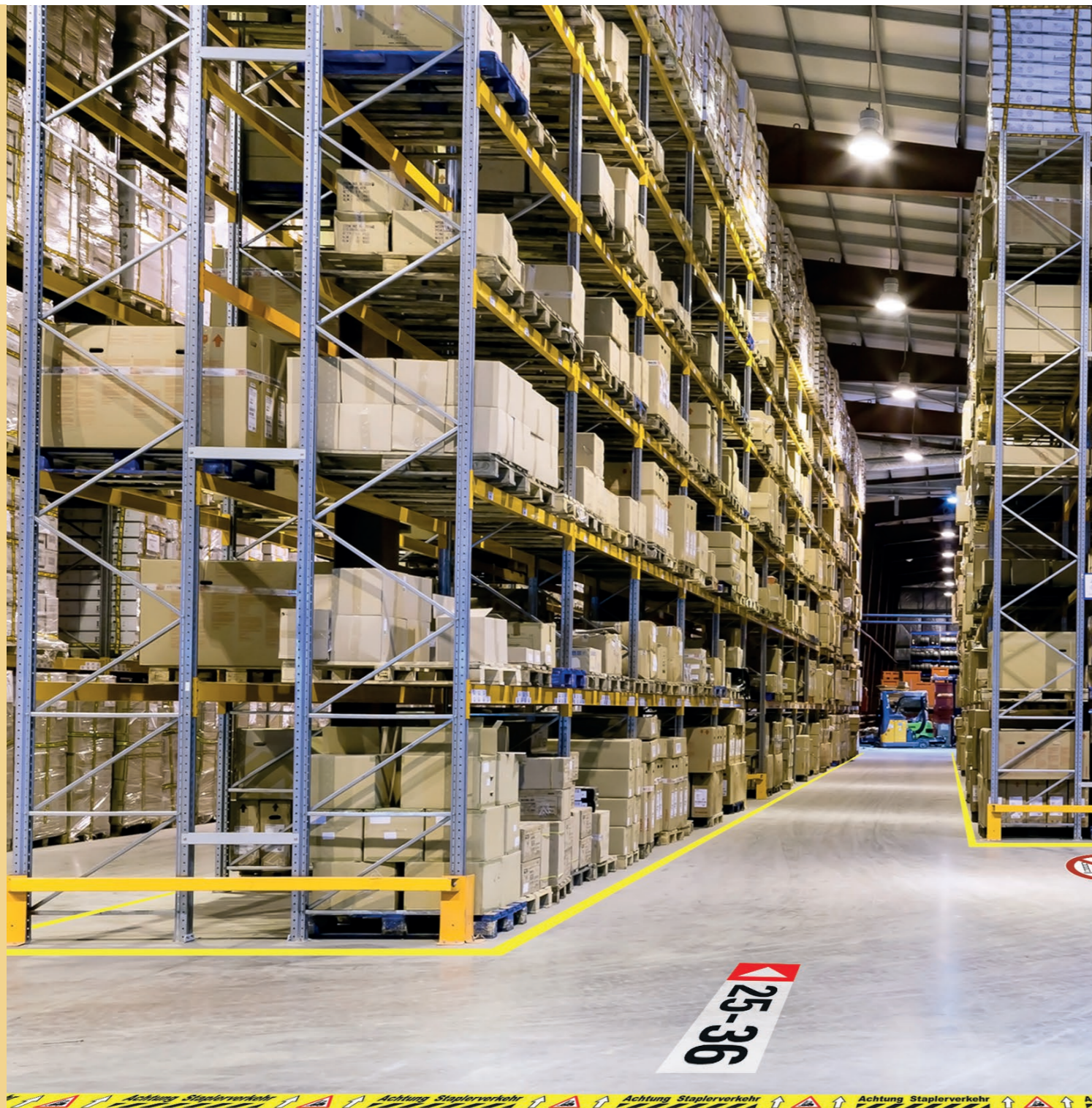

Einfache und sichere Kennzeichnung von Fahrbahnen, Arbeitsbereichen oder Sicherheitsbereichen.
Selbstklebende Bodenmarkierungsbänder ersetzen die Kennzeichnung mit Farbe.

Haben Sie Fragen zum richtigen Bodenmarkierungsband? Rufen Sie an! ☎ +49 36605 99130



Übersicht Welches Bodenmarkierungsband für welche Anwendung

Anhand der nachfolgenden Übersicht können Sie schnell erkennen, welches Markierungsband für Ihren Boden und Anwendungsbereich am besten geeignet ist.

Boden	Bereich	Belastungsgrad	Empfehlung	Alternativen
Betonstrich glatt 	Innen	1 Fußgänger	WT-5229/S.9	WT-5125/S.9 WT-5160/S.10
		2 Hubwagen	WT-500/S.6	WT-5229/S.9 WT-5125/S.9 WT-6000/S.6 WT-5845/S.7
		3 Stapler	WT-6000/S.6	WT-500/S.6 WT-5229/S.9
	Außen		WT-5845*/S.7	WT-5645*/S.8
EP-/ PU-/ MMA-Beschichtung 	Innen	1 Fußgänger	WT-5229/S.9	WT-5125/S.9 WT-5160/S.10
		2 Hubwagen	WT-5229/S.9	WT-500/S.6 WT-5125/S.9 WT-6000/S.6 WT-5845/S.7
		3 Stapler	WT-6000/S.6	WT-500/S.6 WT-5229/S.9
EP-/ PU-/ MMA-Beschichtung antirutsch 	Innen	1 Fußgänger	WT-5645*/S.8	
		2 Hubwagen	WT-5645*/S.8	
Fliesen 	Innen	1 Fußgänger	WT-5125/S.9	WT-5160/S.10 WT-5164/S.10
		2 Hubwagen	WT-500/S.6	WT-5845/S.7 WT-5846/S.7 WT-5229/S.9
Betonpflaster 	Innen	1 Fußgänger	WT-5845*/S.8	WT-5846/S.7 WT-5645*/S.8
		2 Hubwagen	WT-5845*/S.8	WT-5846/S.7 WT-5645*/S.8
	Außen		WT-5845*/S.7	WT-5645*/S.8
Asphalt 	Innen	1 Fußgänger	WT-5845*/S.8	WT-5846/S.7 WT-5645*/S.8
		2 Hubwagen	WT-5845*/S.8	WT-5846/S.7 WT-5645*/S.8
	Außen		WT-5845*/S.7	WT-5645*/S.8

* Für diese Anwendung ist der Primer No.5 notwendig

WT-6000 Überfahrbares Bodenmarkierungsband

- Markierungsband aus Metall
- extrem verschleißfest

Geeignet zur überfahrbaren Kennzeichnung von Fahrbahnen, Arbeits- und Sicherheitsbereichen oder Abstellflächen. Schnell aufzukleben und extrem verschleißfest! Ersetzt die Kennzeichnung mit Farbe.

Einsatzbereich: Innen
Material: Metall
Dicke: 0,7 mm
Breiten: 75 mm, 100 mm
Muster: 01



Farbe	75 mm x 1,5 m	75 mm x 6 m	100 mm x 1,5 m	100 mm x 6 m	VE
gelb	5611.04.075	5611.04.075-6	5611.04.100	5611.04.100-6	1
rot	5611.01.075	5611.01.075-6			1
blau	5611.10.075	5611.10.075-6			1
grün	5611.02.075	5611.02.075-6			1
grau	5611.06.075	5611.06.075-6			1
weiß	5611.08.075	5611.08.075-6	5611.08.100	5611.08.100-6	1
schwarz	5611.07.075	5611.07.075-6			1



WT-500 Widerstandsfähiges Bodenmarkierungsband

- Markierungsband mit abgeschrägten Kanten
- extrem verschleißfest

Kennzeichnend sind die abgeschrägten Ränder, die im allgemeinen Verkehr mit Hubwagen, Gabelstaplern oder Reinigungsmaschinen eine schnelle Beschädigung verhindern. Ersetzt die Kennzeichnung mit Farbe und ist somit sofort befahrbar.

Einsatzbereich: Innen
Material: PVC
Dicke: 1,1 mm
Breiten: 50 mm, 75 mm, 100 mm
Muster: 02

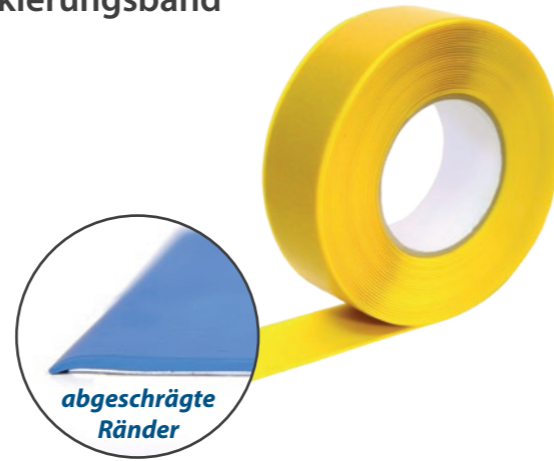

Farbe	50 mm x 25 m	50 mm x 10 m	75 mm x 25 m	75 mm x 10 m	100 mm x 25 m	100 mm x 10 m	VE
gelb	6125.04.050	6125.04.050-10	6125.04.075	6125.04.075-10	6125.04.100	6125.04.100-10	1
rot	6125.01.050	6125.01.050-10	6125.01.075	6125.01.075-10			1
blau	6125.10.050	6125.10.050-10	6125.10.075	6125.10.075-10	6125.10.100	6125.10.100-10	1
grün	6125.02.050	6125.02.050-10	6125.02.075	6125.02.075-10			1
weiß	6125.08.050	6125.08.050-10	6125.08.075	6125.08.075-10	6125.08.100	6125.08.100-10	1
schwarz	6125.07.050	6125.07.050-10	6125.07.075	6125.07.075-10			1
gelb/schwarz	6125.17.050-25L	6125.17.050-10L	6125.17.075-25L	6125.17.075-10L	6125.17.100-25L	6125.17.100-10L	1
rot/weiß	6125.18.050-25L	6125.18.050-10L	6125.18.075-25L	6125.18.075-10L	6125.18.100-25L	6125.18.100-10L	1
blau/weiß	6125.21.050-25L	6125.21.050-10L	6125.21.075-25L	6125.21.075-10L	6125.21.100-25L	6125.21.100-10L	1
grün/weiß	6125.19.050-25L	6125.19.050-10L	6125.19.075-25L	6125.19.075-10L	6125.19.100-25L	6125.19.100-10L	1

- WT-500 bedruckt – die ideale Ergänzung zu Ihrer Bodenmarkierung.

Text	Länge	50 mm	75 mm	VE
ESD	5 m	6125.84.B50-5	6125.84.B75-5	1

Text	Länge	50 mm	75 mm	VE
Stapler	5 m	6125.78.B50-5	6125.78.B75-5	1

Text	Länge	50 mm	75 mm	VE
Wunsch	5 m	6125.99.B50-5	6125.99.B75-5	1

WT-5229 Schmutzresistentes Bodenmarkierungsband

- dünn und reißfest
- weit sichtbar und leicht zu reinigen
- geeignet für Hygiene-, Lebensmittel- und Reinraumbereiche

Das Band besitzt eine sehr gute chemische Beständigkeit gegenüber Reinigungsmitteln. Auf Grund der speziellen Oberflächenbeschichtung ist dieses Material schmutzabweisend und leicht zu reinigen.

Einsatzbereich: Innen
Material: Polyester
Dicke: 0,2 mm
Breiten: 50 mm, 75 mm, 100 mm
Muster: 05



Farbe	50 mm x 15 m	75 mm x 15 m	100 mm x 15 m	VE
gelb	5229.04.050-15	5229.04.075-15	5229.04.100-15	1
rot	5229.01.050-15	5229.01.075-15	5229.01.100-15	1
blau	5229.10.050-15	5229.10.075-15	5229.10.100-15	1
grün	5229.02.050-15	5229.02.075-15	5229.02.100-15	1
orange	5229.12.050-15	5229.12.075-15	5229.12.100-15	1
weiß	5229.08.050-15	5229.08.075-15	5229.08.100-15	1
schwarz	5229.07.050-15	5229.07.075-15	5229.07.100-15	1
gelb/schwarz	5229.17.050-15	5229.17.075-15	5229.17.100-15	1
rot/weiß	5229.18.050-15	5229.18.075-15	5229.18.100-15	1
schwarz/weiß	5229.20.050-15	5229.20.075-15	5229.20.100-15	1

Stellplatzmarker

Die passenden Stellplatzmarker aus diesem Material finden Sie auf Seite 34 in diesem Katalog.



WT-5429 Bodenmarkierungsband mit Antirutschoberfläche

- dünn und reißfest
- weit sichtbar und leicht zu reinigen
- Rutschhemmung R10 (DIN 51130)

Ähnlich dem Bodenmarkierungsband WT-5229, allerdings mit einer speziellen Antirutsch-Oberfläche R10. Das Band ist sehr dünn und im Gegensatz zu herkömmlichen gesandeten Antirutschbändern verschmutzt es weniger und lässt sich leicht reinigen.

Einsatzbereich: Innen
Material: Polyester und PVC
Dicke: 0,2 mm
Breiten: 50 mm, 75 mm, 100 mm
Muster: 25



Farbe	50 mm x 10 m	75 mm x 10 m	100 mm x 10 m	VE
gelb	5429.04.050-10	5429.04.075-10	5429.04.100-10	1
rot	5429.01.050-10	5429.01.075-10	5429.01.100-10	1
blau	5429.10.050-10	5429.10.075-10	5429.10.100-10	1
grün	5429.02.050-10	5429.02.075-10	5429.02.100-10	1
weiß	5429.08.050-10	5429.08.075-10	5429.08.100-10	1
schwarz	5429.07.050-10	5429.07.075-10	5429.07.100-10	1
gelb/schwarz	5429.17.050-10	5429.17.075-10	5429.17.100-10	1
rot/weiß	5429.18.050-10	5429.18.075-10	5429.18.100-10	1
nachleuchtend	5429.29.050-10	5429.29.075-10	5429.29.100-10	1
nachl./schwarz	5429.17FN.050-10	5429.17FN.075-10	5429.17FN.100-10	1

i Eine Auswahlhilfe zur passenden Markierung für Ihren Boden finden Sie auf Seite 5.

WT-5845 Strapazierfähiges Bodenmarkierungsband

- retroreflektierende und rutschhemmende R11 Oberfläche
- auch im Außenbereich einsetzbar
- geeignet für raue und unebene Untergründe

Zur Kennzeichnung von Fahrbahnen, Arbeitsbereichen, Sicherheitsbereichen und Abstellflächen. Einsetzbar auf Asphalt und Betonpflaster im Innen- und Außenbereich. Schnell aufzukleben und extrem verschleißfest.

Einsatzbereich: Innen und Außen
 Material: PU
 Dicke: 1,6 mm
 Breiten: 50 mm, 75 mm, 100 mm
 Muster: 03

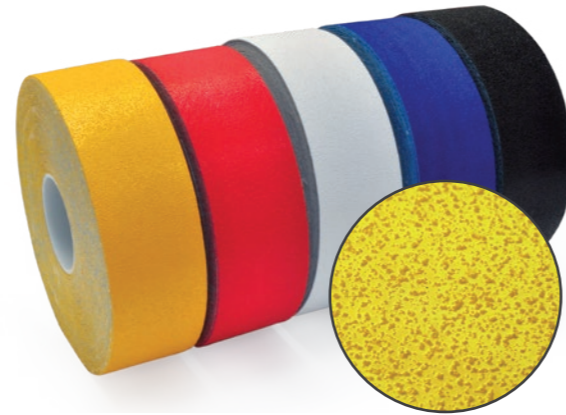

Innen- und Außeneinsatz | Im Außenbereich Primer Nr.5 anwenden!

Farbe	50 mm x 25 m	50 mm x 12,5 m	75 mm x 25 m	75 mm x 12,5 m	100 mm x 25 m	100 mm x 12,5 m	VE
gelb	5845.04.050	5845.04.050-12	5845.04.075	5845.04.075-12	5845.04.100	5845.04.100-12	1
rot	5845.01.050	5845.01.050-12	5845.01.075	5845.01.075-12	5845.01.100	5845.01.100-12	1
blau	5845.10.050	5845.10.050-12	5845.10.075	5845.10.075-12	5845.10.100	5845.10.100-12	1
grün	5845.02.050	5845.02.050-12	5845.02.075	5845.02.075-12	5845.02.100	5845.02.100-12	1
weiß	5845.08.050	5845.08.050-12	5845.08.075	5845.08.075-12	5845.08.100	5845.08.100-12	1
schwarz	5845.07.050	5845.07.050-12	5845.07.075	5845.07.075-12	5845.07.100	5845.07.100-12	1

WT-5846 Strapazierfähiges Bodenmarkierungsband

- glatte Oberfläche
- geeignet für raue und unebene Untergründe

Zur Kennzeichnung von Fahrbahnen, Arbeitsbereichen und Abstellflächen. Einsetzbar auf Asphalt und Betonpflaster im Innenbereich. Schnell aufzukleben und extrem verschleißfest.

Einsatzbereich: Innen
 Material: PU
 Dicke: 1,2 mm
 Breiten: 50 mm, 75 mm, 100 mm
 Muster: 04

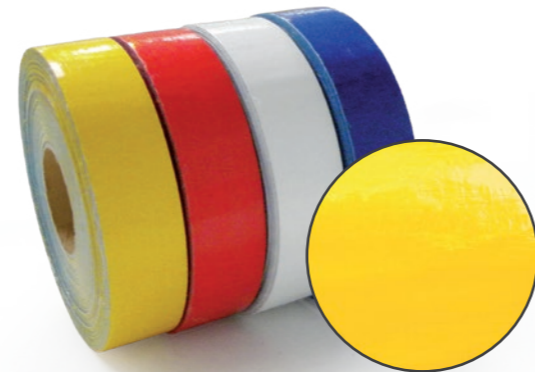

Inneneinsatz

Farbe	50 mm x 25 m	50 mm x 12,5 m	75 mm x 25 m	75 mm x 12,5 m	100 mm x 25 m	100 mm x 12,5 m	VE
gelb	5846.04.050	5846.04.050-12	5846.04.075	5846.04.075-12	5846.04.100	5846.04.100-12	1
rot	5846.01.050	5846.01.050-12	5846.01.075	5846.01.075-12	5846.01.100	5846.01.100-12	1
blau	5846.10.050	5846.10.050-12	5846.10.075	5846.10.075-12	5846.10.100	5846.10.100-12	1
grün	5846.02.050	5846.02.050-12	5846.02.075	5846.02.075-12	5846.02.100	5846.02.100-12	1
weiß	5846.08.050	5846.08.050-12	5846.08.075	5846.08.075-12	5846.08.100	5846.08.100-12	1

Zubehör



Primer Nr. 5

Primer Nr.5 erhöht die Klebkraft eines Klebbandes auf kritischen Oberflächen.

Haftprimer ist im Außenbereich IMMER notwendig!

Primer Nr.5	
250 ml (0,75m ²)	3051.25.250
1000 ml (3m ²)	3051.25.1000

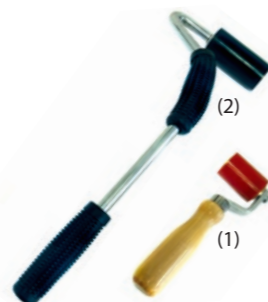

Andruckroller

Profidruckroller zur Verlegung selbstklebender Bodenmarkierungen auf profiliertem Untergrund.

Andruckroller	
Variante kurz (1)	8002.11.031
Variante lang (2)	8002.00.921

WT-5847 Taktils Bodenmarkierungsband - Blindenleitsystem

- optische und taktile Abhebung von herkömmlichen Bändern
- griffige und rutschsichere Oberfläche
- kostengünstige und schnelle Verklebung

Unser taktils Bodenmarkierungsband ermöglicht blinden und sehbehinderten Menschen die Orientierung. Das Band kann auf fast allen festen Untergründen verklebt werden. Mit dem WT-5847 ermöglichen wir eine nachträgliche Ausstattung von Einrichtungen mit einem Leitsystem für blinde und sehbehinderte Menschen.

Einsatzbereich: Innen und Außen
 Material: PU
 Dicke: 2,6 mm
 Breiten: 30 mm, 50 mm, 75 mm, 100 mm
 Muster: 21



Innen- und Außeneinsatz | Im Außenbereich Primer Nr.5 anwenden! (Seite 7)

Farbe	30 mm x 12,5 m	50 mm x 12,5 m	75 mm x 12,5 m	100 mm x 12,5 m	VE
weiß	5847.08.030-12	5847.08.050-12	5847.08.075-12	5847.08.100-12	1

Weitere Farben auf Anfrage!

Taktils Bodenmarkierungsband als Fahrbahnmarkierung

- erhöhte Griffigkeit und Sichtbarkeit im Dunkeln

Unsere taktile Bodenmarkierung WT-5847 eignet sich aufgrund der hohen Griffigkeit und Sichtbarkeit bei Nässe sowie im Dunkeln hervorragend zur Kennzeichnung von Fahrbahnen, Arbeitsbereichen und Sicherheitsbereichen. Einsetzbar auf Asphalt und Betonpflaster im Innen- und Außenbereich. Schnell aufzukleben und extrem verschleißfest.



Im Außenbereich Primer Nr.5 anwenden! (Seite 7)

Farbe	50 mm x 12,5 m	75 mm x 12,5 m	100 mm x 12,5 m	VE
weiß	5847.08.050-12	5847.08.075-12	5847.08.100-12	1

Weitere Farben auf Anfrage!

WT-5645 Anpassungsfähiges Bodenmarkierungsband R11

- speziell für unebene Untergründe, wie Böden mit Antirutschoberfläche
- passt sich dem Profil des Untergrundes an
- selbstklebend für den Innen- und Außeneinsatz

Geeignet zur rutschsicheren Markierung von unebenen und profilierten Oberflächen sowie Böden mit Antirutschbeschichtung in Produktions- oder Arbeitsbereichen. Der Aluminiumträger passt sich dem Profil des Untergrundes, wie zum Beispiel Riffelblech an. Auch geeignet für Betonpflaster und Asphaltböden

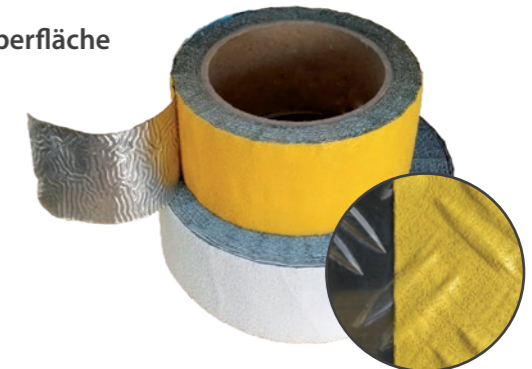

Einsatzbereich: Innen- und Außeneinsatz
 Material: beschichtetes Weich-Aluminium
 Dicke: 0,6 mm
 Breiten: 50 mm, 75 mm, 100 mm
 Muster: 06

Im Außenbereich Primer Nr.5 anwenden! (Seite 7)

Farbe	50 mm x 12,5 m	75 mm x 12,5 m	100 mm x 12,5 m	VE
gelb	5645.04.050-12	5645.04.075-12	5645.04.100-12	1
weiß	5645.08.050-12	5645.08.075-12	5645.08.100-12	1

Zubehör

Profidruckroller zur Verlegung auf profilierten Untergründen

Andruckroller	
Variante kurz (1)	8002.11.031
Variante lang (2)	8002.00.921

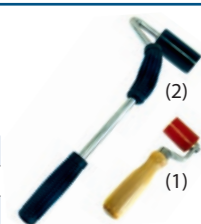

WT-5125 Universelles Bodenmarkierungsband

- für viele Böden geeignet
- gute Bodenhaftung

Zur Verklebung und Kennzeichnung von Fahrbahnen, Arbeitsbereichen, Sicherheitsbereichen oder Abstellflächen.

Einsatzbereich: Innen
 Material: PVC
 Dicke: 0,5 mm
 Breiten: 50 mm, 75 mm, 100 mm
 Muster: 07



Farbe	50 mm x 25 m	50 mm x 10 m	75 mm x 25 m	75 mm x 10 m	100 mm x 25 m	100 mm x 10 m	VE
gelb	5125.04.050	5125.04.050-10	5125.04.075	5125.04.075-10	5125.04.100	5125.04.100-10	1
rot	5125.01.050	5125.01.050-10	5125.01.075	5125.01.075-10	5125.01.100	5125.01.100-10	1
hellblau	5125.03.050	5125.03.050-10	5125.03.075	5125.03.075-10	5125.03.100	5125.03.100-10	1
blau	5125.10.050	5125.10.050-10	5125.10.075	5125.10.075-10	5125.10.100	5125.10.100-10	1
hellgrün	5125.15.050	5125.15.050-10	5125.15.075	5125.15.075-10	5125.15.100	5125.15.100-10	1
grün	5125.02.050	5125.02.050-10	5125.02.075	5125.02.075-10	5125.02.100	5125.02.100-10	1
orange	5125.12.050	5125.12.050-10	5125.12.075	5125.12.075-10	5125.12.100	5125.12.100-10	1
pink	5125.25.050	5125.25.050-10	5125.25.075	5125.25.075-10	5125.25.100	5125.25.100-10	1
lila	5125.26.050	5125.26.050-10	5125.26.075	5125.26.075-10	5125.26.100	5125.26.100-10	1
weiß	5125.08.050	5125.08.050-10	5125.08.075	5125.08.075-10	5125.08.100	5125.08.100-10	1
hellgrau	5125.06.050	5125.06.050-10	5125.06.075	5125.06.075-10	5125.06.100	5125.06.100-10	1
dunkelgrau	5125.11.050	5125.11.050-10	5125.11.075	5125.11.075-10	5125.11.100	5125.11.100-10	1
schwarz	5125.07.050	5125.07.050-10	5125.07.075	5125.07.075-10	5125.07.100	5125.07.100-10	1
gelb/schwarz	5125.17.050	5125.17.050-10	5125.17.075	5125.17.075-10	5125.17.100	5125.17.100-10	1
rot/weiß	5125.18.050	5125.18.050-10	5125.18.075	5125.18.075-10	5125.18.100	5125.18.100-10	1
blau/weiß	5125.21.050	5125.21.050-10	5125.21.075	5125.21.075-10	5125.21.100	5125.21.100-10	1
grün/weiß	5125.19.050	5125.19.050-10	5125.19.075	5125.19.075-10	5125.19.100	5125.19.100-10	1
schwarz/weiß	5125.20.050	5125.20.050-10	5125.20.075	5125.20.075-10	5125.20.100	5125.20.100-10	1

Passende Stellplatzmarkierung finden Sie auf Seite 24



WT-5126 Punkte zur Bodenmarkierung

- einfache Verklebung durch Montagefolie
- schneller Austausch beschädigter Punkte

Die Markierungspunkte lassen sich durch die Montagefolie schnell und problemlos verkleben. Bei Beschädigung eines Punktes ist ein schneller Austausch möglich.

Einsatzbereich: Innen
 Material: PVC
 Dicke: 0,5 mm
 Breiten: 50 mm, 75 mm
 Muster: 07



Farbe	50 mm x 25 m	50 mm x 10 m	75 mm x 25 m	75 mm x 10 m	VE
gelb	5126.04.050	5126.04.050-10	5126.04.075	5126.04.075-10	1
rot	5126.01.050	5126.01.050-10	5126.01.075	5126.01.075-10	1
blau	5126.10.050	5126.10.050-10	5126.10.075	5126.10.075-10	1
grün	5126.02.050	5126.02.050-10	5126.02.075	5126.02.075-10	1
weiß	5126.08.050	5126.08.050-10	5126.08.075	5126.08.075-10	1
schwarz	5126.07.050	5126.07.050-10	5126.07.075	5126.07.075-10	1

Punktabstand bei 50 mm

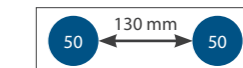

Punktabstand bei 75 mm



WT-5124 Streifen zur Bodenmarkierung

- einfache Verklebung durch Montagefolie
- schneller Austausch beschädigter Streifen

Die Markierungsstreifen lassen sich durch die Montagefolie schnell und problemlos verkleben. Bei Beschädigung eines Streifens ist ein schneller Austausch möglich.

Einsatzbereich: Innen
 Material: PVC
 Dicke: 0,5 mm
 Breiten: 50 mm, 75 mm
 Muster: 07
 Länge: 220 mm



Farbe	50 mm x 25 m	50 mm x 10 m	75 mm x 25 m	75 mm x 10 m	VE
gelb	5124.04.050	5124.04.050-10	5124.04.075	5124.04.075-10	1
rot	5124.01.050	5124.01.050-10	5124.01.075	5124.01.075-10	1
blau	5124.10.050	5124.10.050-10	5124.10.075	5124.10.075-10	1
grün	5124.02.050	5124.02.050-10	5124.02.075	5124.02.075-10	1
weiß	5124.08.050	5124.08.050-10	5124.08.075	5124.08.075-10	1
schwarz	5124.07.050	5124.07.050-10	5124.07.075	5124.07.075-10	1

Streifenabstand bei 50 mm



Streifenabstand bei 75 mm



WT-5160 Standard Bodenmarkierungsband

- schnell aufzukleben und leicht entfernbar
- gute Bodenhaftung

Zur schnellen, einfachen Verklebung und Kennzeichnung von Fahrbahnen, Arbeitsbereichen, Sicherheitsbereichen, Abstellflächen oder Wänden und Kanten.

Einsatzbereich: Innen
Material: PVC
Dicke: 0,16 mm
Breiten: 50 mm, 75 mm

Farbe		50 mm x 33 m	75 mm x 33 m	VE
gelb		5160.04.050	5160.04.075	1
rot		5160.01.050	5160.01.075	1
blau		5160.10.050	5160.10.075	1
grün		5160.02.050	5160.02.075	1
orange		5160.12.050	5160.12.075	1
weiß		5160.08.050	5160.08.075	1
hellgrau		5160.06.050		1
schwarz		5160.07.050	5160.07.075	1
gelb/schwarz		5160.17.050	5160.17.075	1
rot/weiß		5160.18.050	5160.18.075	1



WT-5164 Standard Bodenmarkierungsband mit Schutzlaminat

- erhöhte Abriebfestigkeit durch Schutzlaminat
- schnell aufzukleben und leicht entfernbar
- gute Bodenhaftung

Zur schnellen und einfachen Verklebung und Kennzeichnung von Fahrbahnen, Arbeitsbereichen, Sicherheitsbereichen, Abstellflächen, Wänden oder Kanten. WT-5164 besitzt die gleichen Eigenschaften wie WT-5160, zusätzlich ist die Oberfläche mit einem Schutzlaminat überzogen.

Einsatzbereich: Innen
Material: PVC
Dicke: 0,2 mm
Breiten: 50 mm, 75 mm

Farbe		50 mm x 33 m	75 mm x 33 m	VE
schwarz		5164.07.050	5164.07.075	1
gelb/schwarz		5164.17.050	5164.17.075	1
rot/weiß		5164.18.050	5164.18.075	1

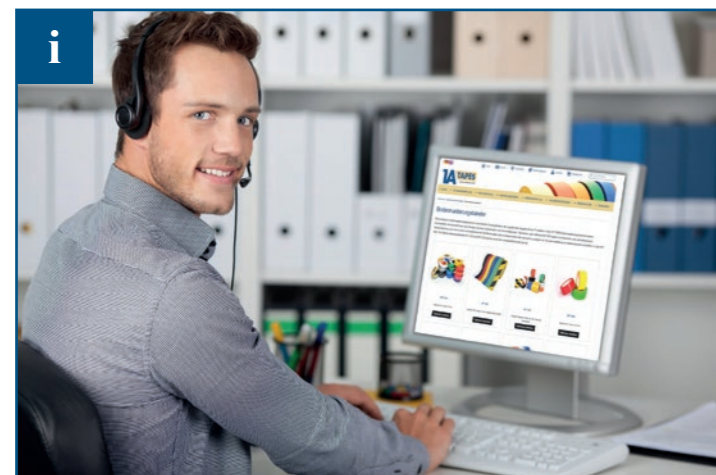

Sie haben Fragen zu unseren Bodenmarkierungsbändern?

Wir beraten Sie bei der Auswahl des richtigen Bodenmarkierungsbandes - rufen Sie uns an! ☎ +49 36605 99130

Oder besuchen Sie uns auf: www.1atapes.de

WT-5125 | 5415 Bedruckte Bodenmarkierung

- Bodenmarkierung mit individuellem Druck
- für viele Böden geeignet
- gute Bodenhaftung

Geeignet im Verkehr mit Hubwagen, Gabelstaplern und Reinigungsmaschinen. Zur Kennzeichnung von Fahrbahnen, Arbeitsbereichen, Sicherheitsbereichen und Abstellflächen.

Einsatzbereich: Innen
Standardbreiten: 50 mm, 75 mm
Standardlänge: 600 mm, 5m

Material: PVC
Dicke: 0,5 mm
Einsatzbereich: Innen
Muster: 08

- widerstandsfähig
- für glatte und spaltfreie Untergründe

Material: Antirutsch 5415
Dicke: 0,8 mm
Einsatzbereich: Innen
Muster: 09

- verschleißfestes PVC mit Antirutschoberfläche
- Rutschklasse R11



Material	Länge	50 mm	75 mm	VE
PVC	60 cm	5125.59/037.B50-06	5125.59/037.B75-06	1
PVC	5 m	5125.59/037.B50-5	5125.59/037.B75-5	1
Antirutsch	60 cm	5415.59/037.B50-06	5415.59/037.B75-06	1

Praxisbewährte Beispiele:



Material	Länge	50 mm	75 mm	VE
PVC	60 cm	5125.17.B50-06	5125.17.B75-06	1
PVC	5 m	5125.17.B50-5	5125.17.B75-5	1
Antirutsch	60 cm	5415.17.B50-06	5415.17.B75-06	1



Material	Länge	50 mm	75 mm	VE
PVC	60 cm	5125.18.B50-06	5125.18.B75-06	1
PVC	5 m	5125.18.B50-5	5125.18.B75-5	1
Antirutsch	60 cm	5415.18.B50-06	5415.18.B75-06	1



Material	Länge	50 mm	75 mm	VE
langnachleuchtend				
Antirutsch	60 cm	5427.17.B50-06	5427.17.B75-06	1



Material	Länge	50 mm	75 mm	VE
langnachleuchtend				
Antirutsch	60 cm	5427.49/1.B50-06	5427.49/1.B75-06	1



Material	Länge	50 mm	75 mm	VE
PVC	60 cm	5125.49.B50-06	5125.49.B75-06	1
PVC	5 m	5125.49.B50-5	5125.49.B75-5	1
Antirutsch	60 cm	5415.49.B50-06	5415.49.B75-06	1



Material	Länge	50 mm	75 mm	VE
PVC	60 cm	5125.49/1.B50-06	5125.49/1.B75-06	1
PVC	5 m	5125.49/1.B50-5	5125.49/1.B75-5	1
Antirutsch	60 cm	5415.49/1.B50-06	5415.49/1.B75-06	1



Material	Länge	50 mm	75 mm	VE
PVC	60 cm	5125.78.B50-06	5125.78.B75-06	1
PVC	5 m	5125.78.B50-5	5125.78.B75-5	1
Antirutsch	60 cm	5415.78.B50-06	5415.78.B75-06	1



Material	Länge	50 mm	75 mm	VE
PVC	60 cm	5125.84.B50-06	5125.84.B75-06	1
PVC	5 m	5125.84.B50-5	5125.84.B75-5	1
Antirutsch	60 cm	5415.84.B50-06	5415.84.B75-06	1



Optische Spurführung für Fahrerlose Transportsysteme FTS

professionell ■ flexibel ■ schnell

Die selbstklebende optische Spurführung für fahrerlose Transportsysteme ist flexibel und einfach einzurichten. Moderne Spurführungssysteme können neben der einfachen Fahrstrecke auch codierte Leitsysteme lesen. Wir bieten ebenfalls entsprechende Codierungen auf unseren Spurführungen an.

Haben Sie Fragen zur optischen Spurführung? Rufen Sie an! ☎ +49 36605 99130

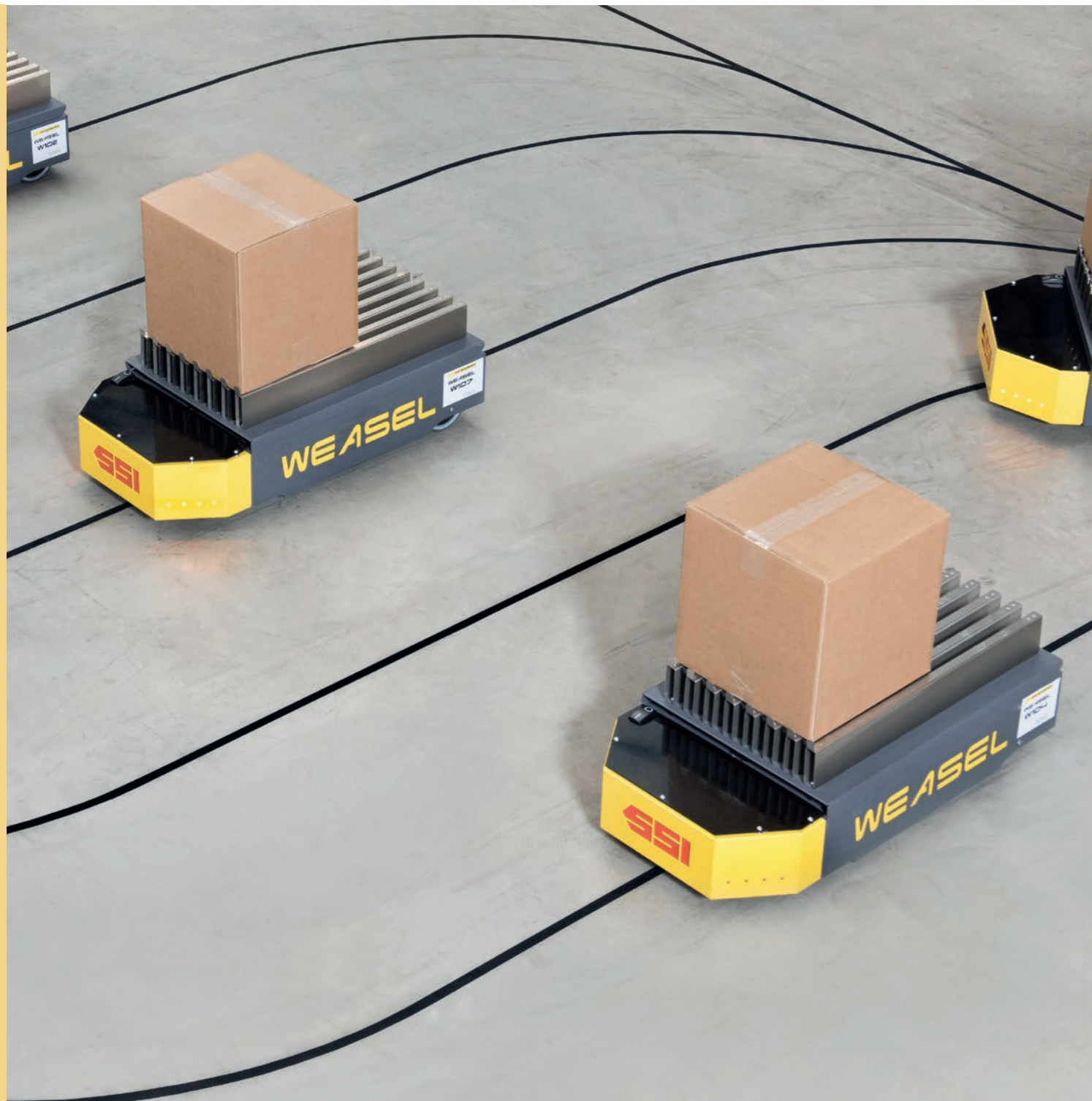

WT-5128 Optische Spurführung für Fahrerlose Transportsysteme (FTS)

- schnelle Verklebung von Streckennetzen
- größtmögliche Flexibilität

Einsatzbereich: Innen
Material: PVC (Seidenglanz), Polycarbonat (matt)
Dicke: 1,6 mm

Wir fertigen Strecken nach Ihren Vorgaben und Anforderungen! Angebote auf Anfrage.

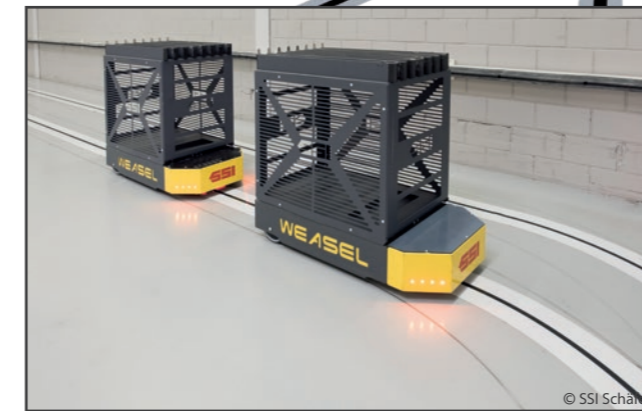

Planen Sie Ihre Strecke mit folgenden Elementen:

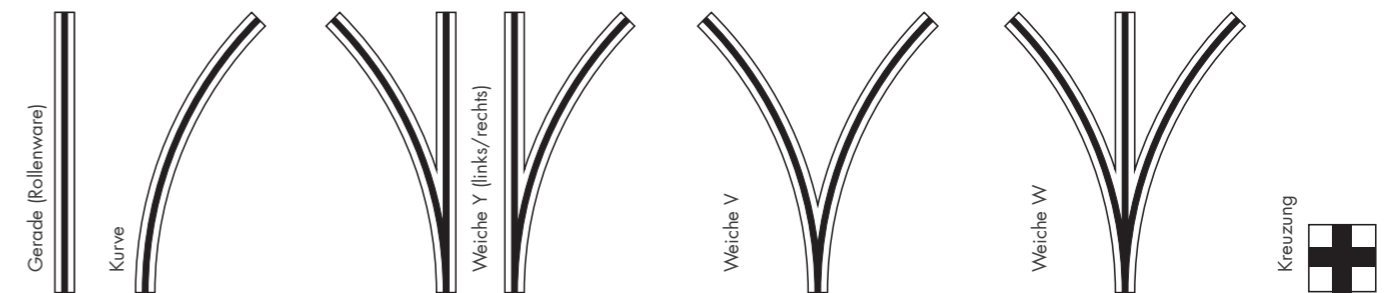

Und erstellen Sie sich Ihr individuelles Streckennetz:

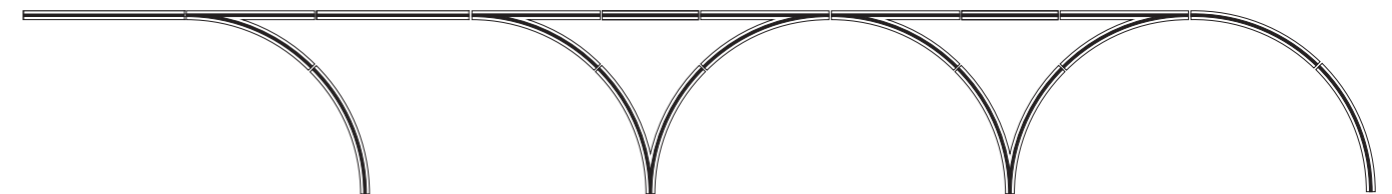

Langnachleuchtende Markierung

hohe Leuchtkraft ■ ausfallsicher, stromunabhängig ■ lebensrettend

Geeignet als Leitmarkierung bei Dunkelheit oder starker Rauchentwicklung.

Sichere Fluchtwegkennzeichnung durch hohe Nachleuchtkraft mit einer Leuchtdichte von 170/24 mcd/m² (10/60min).

Das langnachleuchtende Sicherheitsleitsystem besteht aus phosphorisierenden Komponenten, die nach Anregung durch Licht ohne weitere Energiezufuhr nachleuchten.

Material: 15

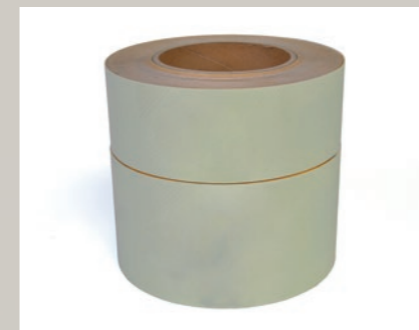
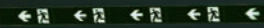

Markierungsband

Material	Breite x Länge	Artikelnummer	VE
PVC	25 mm x 10 m	5127.29.025	1
	50 mm x 10 m	5127.29.050	1
	75 mm x 10 m	5127.29.075	1



Markierungsband mit Rettungszeichen links

Material	Breite x Länge	Artikelnummer	VE
PVC	25 mm x 10 m	5127.3-Li.B25	1
	50 mm x 10 m	5127.3-Li.B50	1
	75 mm x 10 m	5127.3-Li.B75	1



Markierungsband mit Rettungszeichen rechts

Material	Breite x Länge	Artikelnummer	VE
PVC	25 mm x 10 m	5127.3-Re.B25	1
	50 mm x 10 m	5127.3-Re.B50	1
	75 mm x 10 m	5127.3-Re.B75	1



Markierungsband mit Richtungspfeil grün

Material	Breite x Länge	Artikelnummer	VE
PVC	25 mm x 10 m	5127.1-02.B25	1
	50 mm x 10 m	5127.1-02.B50	1
	75 mm x 10 m	5127.1-02.B75	1



Warnmarkierungsband grün

Material	Breite x Länge	Artikelnummer	VE
PVC	25 mm x 10 m	5127.19.B25	1
	50 mm x 10 m	5127.19.B50	1
	75 mm x 10 m	5127.19.B75	1



Markierungsband mit Richtungsangabe grün

Material	Breite x Länge	Artikelnummer	VE
PVC	25 mm x 10 m	5127.2-02.B25	1
	50 mm x 10 m	5127.2-02.B50	1
	75 mm x 10 m	5127.2-02.B75	1



Markierungsband mit Richtungspfeil schwarz

Material	Breite x Länge	Artikelnummer	VE
PVC	25 mm x 10 m	5127.1-07.B25	1
	50 mm x 10 m	5127.1-07.B50	1
	75 mm x 10 m	5127.1-07.B75	1



Warnmarkierungsband schwarz

Material	Breite x Länge	Artikelnummer	VE
PVC	25 mm x 10 m	5127.17.B25	1
	50 mm x 10 m	5127.17.B50	1
	75 mm x 10 m	5127.17.B75	1



Markierungsband mit Richtungsangabe schwarz

Material	Breite x Länge	Artikelnummer	VE
PVC	25 mm x 10 m	5127.2-07.B25	1
	50 mm x 10 m	5127.2-07.B50	1
	75 mm x 10 m	5127.2-07.B75	1



Treppenmarker

Material	Breite x Länge	Artikelnummer	Paar
PVC	37,5mm x 160mm	5127.Wi11.37	5
	47,5mm x 160mm	5127.Wi11.47	5



Ronden

Material	Größe Ø	Artikelnummer	VE
PVC	50 mm	5127.L72-50	10
	75 mm	5127.L72-75	10

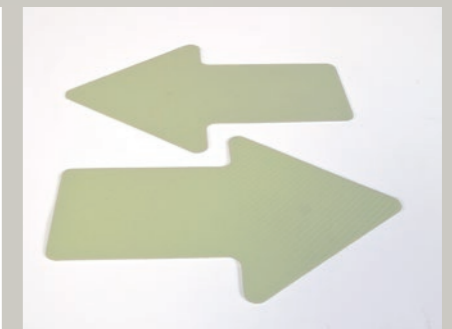

Pfeile

Material	Breite x Länge	Artikelnummer	VE
PVC	90 mm x 145 mm	5127.00.003	10

Reflexmarkierungen

weit sichtbar ■ zertifiziert ■ vielseitig einsetzbar

Reflektierende und selbstklebende Folien für den Einsatz an Gefahrenstellen, Fahrzeugen, Containern oder Aufbauten. Reflexmarkierungen RA1 und RA2 mit individuellem Druck und Sondermaße möglich.

Haben Sie Fragen zur richtigen Reflexmarkierung? Rufen Sie an! ☎ +49 036605 99130



WT-5218 LKW- und Anhängerkonturmarkierung

- ideale Markierung für LKW, Tankfahrzeuge, Festaufbauten und Planen
- selbstklebend und waschanlagenfest

Reflektierende und selbstklebende Folien für die Heck- und Seitenmarkierung verbessern die Erkennbarkeit von Nutzfahrzeugen deutlich.

- zertifiziert nach ECE 104 Klasse C
- kein Risiko für ein Einreißen des Bandes
- hervorragende Sichtbarkeit auf große Entfernung
- keine Kantenversiegelung erforderlich
- einfache Handhabung und leichte Anbringung
- robust gegen verschiedene Reinigungsverfahren

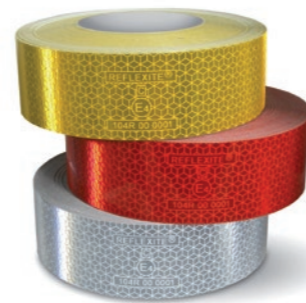

Ausführung	Farbe	50 mm x 12,5 m	50 mm x 50 m	VE
Festaufbau Rolle	gelb	5218.104.50-12	5218.104.50-50	1
	rot	5218.101.50-12	5218.101.50-50	1
	weiß	5218.108.50-12	5218.108.50-50	1
Tankfahrzeug Rolle mit Sticker	gelb	5218.204.50-12	5218.204.50-50	1
	rot	5218.201.50-12	5218.201.50-50	1
	weiß	5218.208.50-12	5218.208.50-50	1
Planen Rolle	gelb	5218.304.50-12	5218.304.50-50	1
	rot	5218.301.50-12	5218.301.50-50	1
	weiß	5218.308.50-12	5218.308.50-50	1
Planen Rolle mit Sticker	gelb	5218.404.50-12	5218.404.50-50	1
	rot	5218.401.50-12	5218.401.50-50	1
	weiß	5218.408.50-12	5218.408.50-50	1



WT-5219 Fahrzeug-Warnmarkierung

- ideale Markierung von Fahrzeugen mit Sonderrechten
- selbstklebend und waschanlagenfest

Die bedruckten reflektierenden Folien sind speziell für die Warnmarkierung von Nutzfahrzeugen entwickelt.

- nach DIN 30710
- entspricht Klasse RA2
- witterungsbeständig
- einfache Handhabung und leichte Anbringung
- robust gegen verschiedene Reinigungsverfahren
- hervorragende Sichtbarkeit auf große Entfernung



	Farbe	141 mm x 1 m	141 mm x 4,5 m	141 mm x 9 m	282 mm x 1 m	282 mm x 4,5 m	282 mm x 9 m
KFZ-Warnmarkierung • nicht flexibel, prismatisch • Klasse RA2, Aufbau C	rot/ weiß	5219.S18.141-mL 1 m linksweisend	5219.S18.141-4 je 1 Rolle linksweisend und rechtsweisend	5219.S18.141-9 je 1 Rolle linksweisend und rechtsweisend	5219.S18.282-mL 1 m linksweisend	5219.S18.282-4 je 1 Rolle linksweisend und rechtsweisend	5219.S18.282-9 je 1 Rolle linksweisend und rechtsweisend
		5219.S18.141-mR 1 m rechtsweisend			5219.S18.282-mR 1 m rechtsweisend		

WT-5219 Container-Warnmarkierung

- Reflexmarkierung für Container, Abfall- und Wechselbehälter

Die hochreflektierenden Markierungen sind speziell für Container, Abfall- und Wechselbehälter entwickelt. Auch auf öffentlichen Straßen geeignet.

- entspricht DIN 67520 und DIN 6171
- Klasse RA2, Aufbau C
- von der BAST zertifiziert
- hochreflektierende, flexible prismatische Folie
- hervorragende Haftung auf lackierten Oberflächen
- witterungsbeständig



	Farbe	141 mm x 705 mm	141 mm x 705 mm	141 mm x 705 mm
Container-Warnmarkierung • hochreflektierend • Klasse RA2, Aufbau C	rot/ weiß	5219.SLi.141 1 Streifen linksweisend	5219.SRe.141 1 Streifen rechtsweisend	5219.SRL.141 1 Satz (8 Streifen) links- und rechtsweisend

WT-5219 Reflektierendes Warnmarkierungsband

- zur auffällenden Markierung von Gefahrenstellen

Eine wichtige Voraussetzung, um Produktionsunfälle zu verhindern und das Verletzungsrisiko an Gefahrenstellen zu reduzieren, ist die korrekte Kennzeichnung von Gefahrenstellen.

- verfügbar in zwei Ausführungen
- gemäß DIN 4844
- universeller Kleber für die Verwendung auf unterschiedlichsten Untergründen



	Farbe	50 mm x 5 m	50 mm x 25 m	100 mm x 5 m	100 mm x 25 m	VE
Reflektierend - High Intensity Grade • für Gefahrenstellen mit hoher Anforderung an die Sichtbarkeit • Klasse RA2, Aufbau B	gelb/ schwarz	5219.R17.50-5	5219.R17.50-25	5219.R17.100-5	5219.R17.100-25	1
	rot/ weiß	5219.R18.50-5	5219.R18.50-25	5219.R18.100-5	5219.R18.100-25	1
Reflektierend - Commercial Grade • für weniger gefährliche Bereiche • Klasse RA1, Aufbau A	gelb/ schwarz	5219.T17.50-5	5219.T17.50-25	5219.T17.100-5	5219.T17.100-25	1
	rot/ weiß	5219.T18.50-5	5219.T18.50-25	5219.T18.100-5	5219.T18.100-25	1

Gewebeband

vielseitig einsetzbar ■ selbstklebend ■ hohe Reißfestigkeit

Gewebebänder sind selbstklebend und flexibel. Für alle Anforderungen bei Reparatur und Befestigungsarbeiten sowie zur Verklebung und Markierung auf rauen oder schwierigen Oberflächen wie Stahlträgern oder Wänden.

Haben Sie Fragen zum Gewebeband? Rufen Sie an! ☎ +49 36605 99130



WT-5561 Gewebeband

- schnelle und auffällige Kennzeichnung von Gefahrenstellen
- für die temporäre Verklebung geeignet

Zur Markierung von Gefahrenstellen, Reparatur- und Befestigungsarbeiten, wie Verbinden von z.B. Flanschen und Stößen an Heizungs- und Frischluftkanälen oder an Rohrleitungen, Abdichten und Verschließen von Glas, Kunststoff und Metall oder zum Bündeln von Kabeln sowie aufgrund der Farbvielfalt zum Kennzeichnen, Fixieren und Umranden in der Industrie. Das Material ist reißfest, abriebfest und rückstandsfrei von den meisten Oberflächen entfernbar.

Einsatzbereich: Innen
Material: PE-beschichtetes Gewebe - glänzend
Dicke: 0,29 mm
Breiten: 50 mm, 75 mm, 100 mm



Weisen Sie Mitarbeiter oder Gäste links oder rechts an dem Hindernis oder der Gefahrenstelle vorbei!

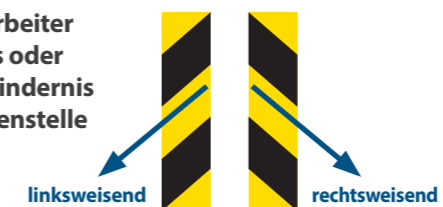

i Informationen zur Warnmarkierung

Die gelb/schwarzen Markierungsbänder werden für die Verklebung auf und an unbeweglichen Objekten verwendet. Beispielsweise scharfe Kanten an Produktionsmaschinen, Treppenstufen und Türen, Durchgängen oder an Hindernissen.

Farbe		25 mm x 50 m	38 mm x 50 m	50 mm x 50 m	75 mm x 50 m	100 mm x 50 m	VE
gelb/schwarz	linksweisend	5561.17.025-Li	5561.17.038-Li	5561.17.050-Li	5561.17.075-Li	5561.17.100-Li	1
gelb/schwarz	rechtsweisend	5561.17.025-Re	5561.17.038-Re	5561.17.050-Re	5561.17.075-Re	5561.17.100-Re	1
gelb		5561.04.025	5561.04.038	5561.04.050	5561.04.075	5561.04.100	1
schwarz		5561.07.025	5561.07.038	5561.07.050	5561.07.075	5561.07.100	1
weiß		5561.08.025	5561.08.038	5561.08.050	5561.08.075	5561.08.100	1
rot		5561.01.025	5561.01.038	5561.01.050	5561.01.075	5561.01.100	1
grün		5561.02.025	5561.02.038	5561.02.050	5561.02.075	5561.02.100	1
hellblau		5561.03.025	5561.03.038	5561.03.050	5561.03.075	5561.03.100	1
blau		5561.10.025	5561.10.038	5561.10.050	5561.10.075	5561.10.100	1
braun		5561.05.025	5561.05.038	5561.05.050	5561.05.075	5561.05.100	1
silbergrau		5561.13.025	5561.13.038	5561.13.050	5561.13.075	5561.13.100	1

Gewebeklebepunkte

- schnell und einfach anzubringen
- universelle Einsatzmöglichkeiten

Die Gewebeklebepunkte bestehen aus PE-beschichtetem Gewebeband und haben einen Naturkautschukkleber. Sie sind universell einsetzbar und geeignet zur Markierung oder Befestigung von Objekten, als Markierungspunkte oder im industriellen Bereich zur Befestigung von Laufzetteln an Boxen oder Waren. Die Klebepunkte zeichnen sich durch sehr gute Soforthaftung und eine leichte, rückstandsfreie Entfernung aus.

Größe: 30 mm (4000 Punkte pro Rolle)

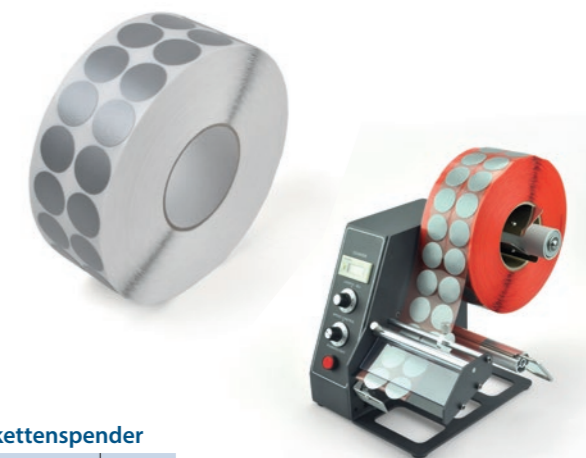

WT-5561 - Standard

Farbe		30 mm	VE
gelb		5561.04.R030	1
rot		5561.01.R030	1
blau		5561.10.R030	1
grün		5561.02.R030	1
weiß		5561.08.R030	1
silbergrau		5561.13.R030	1
schwarz		5561.07.R030	1

WT-5561 - speziell für Etikettenspender

Farbe		30 mm	VE
gelb		5561.04.RF030	1
rot		5561.01.RF030	1
blau		5561.10.RF030	1
grün		5561.02.RF030	1
weiß		5561.08.RF030	1
silbergrau		5561.13.RF030	1
schwarz		5561.07.RF030	1

Etikettenspender

Elektronischer Etikettenspender mit einstellbarer Fördergeschwindigkeit und Überstand. Eingebauter und resetbarer Etikettenzähler.

Elektronischer Etikettenspender	
Artikelnummer	8000.1150.D

Antirutschbeläge

schnell aufzukleben ■ sofort einsetzbar ■ widerstandsfähig

Antirutschbeläge sind selbstklebend, dauerhaft haltbar, widerstandsfähig und beugen Rutsch- und Sturzunfällen vor. Geeignet zur rutschsicheren Verklebung und Markierung von Fahrbahnen, Arbeitsbereichen, Lagerhallen, Produktionsräumen, Treppen im Innen-, Außen- und Nassbereich.

Haben Sie Fragen zum richtigen Antirutschbelag? Rufen Sie an! ☎ +49 36605 99130

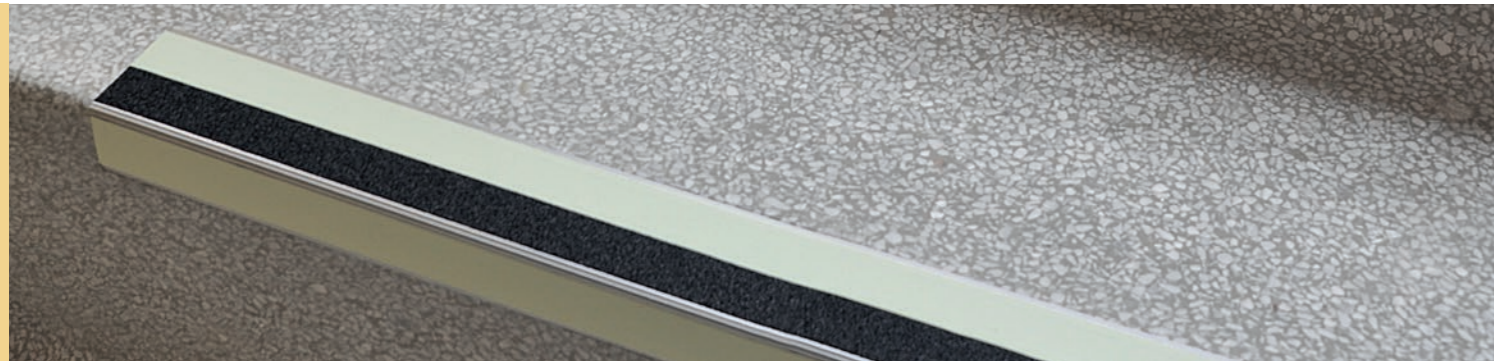

WT-5411 Antirutschband – Standard

- Rutschhemmung R13 (DIN 51130)
- bei mittlerer bis hoher Beanspruchung
- selbstklebend für den Innen- und Außeneinsatz

Geeignet zur rutschsicheren Bodenmarkierung in Produktionsräumen, Lagerhallen, Arbeitsbereichen oder von Fahrbahnen. Rutschhemmende Warnmarkierung in gelb/schwarz oder rot/weiß dient der Kennzeichnung von Gefahrenstellen.

Einsatzbereich: Innen und Außen
Material: in Kunstharz eingebettete Mineralkörnung
Dicke: 0,8 - 1,0 mm
Breiten: 25 mm, 50 mm

Farbe	25 mm x 6 m	25 mm x 18 m	50 mm x 6 m	50 mm x 18 m	VE
gelb	5411.04.1025	5411.04.0025	5411.04.1050	5411.04.0050	1
gelb public	5411.47.1025	5411.47.0025	5411.47.1050	5411.47.0050	1
schwarz	5411.07.1025	5411.07.0025	5411.07.1050	5411.07.0050	1
weiß	5411.08.1025	5411.08.0025	5411.08.1050	5411.08.0050	1
blau	5411.10.1025	5411.10.0025	5411.10.1050	5411.10.0050	1
hellblau	5411.03.1025	5411.03.0025	5411.03.1050	5411.03.0050	1
grün	5411.02.1025	5411.02.0025	5411.02.1050	5411.02.0050	1
braun	5411.05.1025	5411.05.0025	5411.05.1050	5411.05.0050	1
rot	5411.01.1025	5411.01.0025	5411.01.1050	5411.01.0050	1
neon orange	5411.12.1025	5411.12.0025	5411.12.1050	5411.12.0050	1
transparent	5411.09.1025	5411.09.0025	5411.09.1050	5411.09.0050	1
nachleuchtend	5416.04.1025	5416.04.0025	5416.04.1050	5416.04.0050	1
grau	5411.06.1025	5411.06.0025	5411.06.1050	5411.06.0050	1
gelb/schwarz	5411.17.1025	5411.17.0025	5411.17.1050	5411.17.0050	1
rot/weiß	5411.18.1025	5411.18.0025	5411.18.1050	5411.18.0050	1



WT-5412 Antirutschband – Extra Grob

- Rutschhemmung R13 (DIN 51130)
- ideal bei hoher Begehfrequenz oder grober Verschmutzung
- selbstklebend für den Innen- und Außeneinsatz

Geeignet zur rutschsicheren Bodenmarkierung in Produktionsräumen, Lagerhallen, Arbeitsbereichen oder von Fahrbahnen. Rutschhemmende Warnmarkierung in gelb/schwarz oder rot/weiß dient der Kennzeichnung von Gefahrenstellen.

Einsatzbereich: Innen und Außen
Material: in Kunstharz eingebettete Mineralkörnung
Dicke: 0,8 - 1,0 mm
Breiten: 25 mm, 50 mm

Farbe	25 mm x 6 m	25 mm x 18 m	50 mm x 6 m	50 mm x 18 m	VE
gelb	5412.04.1025	5412.04.0025	5412.04.1050	5412.04.0050	1
schwarz	5412.07.1025	5412.07.0025	5412.07.1050	5412.07.0050	1



WT-5409 Antirutsch – Treppenkantenprofil

- Widerstandsfähige Lösung für Treppen im Innen- u. Außenbereich
- selbstklebend und schraubbar

Die Profile bestehen aus einem Aluminium-Trägerprofil und einer in Kunstharz eingebetteten Mineralkörnung. Sie erzeugt eine sehr starke Rutschhemmung, welche für Straßen- und Arbeitsschuhe geeignet ist. Selbstklebend ausgerüstet und vorgebohrte Befestigungslöcher unter dem Antirutschbelag ermöglichen eine einfache Montage.



Rutschklasse R13 nach DIN 51130
Einsatzbereich: Innen und Außen

Gesamtstärke: 2,0 mm
Profilstärke: 1,2 mm

Ausführung: Auftritt schmal
Antirutschbelag vorn: 25 mm / oben: 50 mm

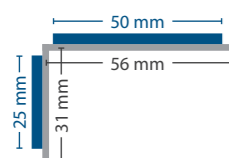

Ausführung: Auftritt breit
Antirutschbelag vorn: 25 mm / oben: 100 mm

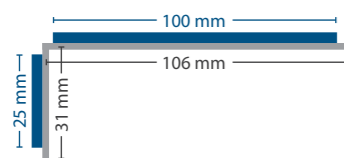

	Farbe	Ausführung	Länge 600 mm	Länge 800 mm	Länge 1000 mm	VE
	schwarz	schmal 25 mm x 50 mm	5409.01.050-600	5409.01.050-800	5409.01.050-1000	1
	schwarz	breit 25 mm x 100 mm	5409.01.100-600	5409.01.100-800	5409.01.100-1000	1
	gelb/schwarz	schmal 25 mm x 50 mm	5409.02.050-600	5409.02.050-800	5409.02.050-1000	1
	gelb/schwarz	breit 25 mm x 100 mm	5409.02.100-600	5409.02.100-800	5409.02.100-1000	1
	gelb public	schmal 25 mm x 50 mm	5409.03.050-600	5409.03.050-800	5409.03.050-1000	1
	gelb public	breit 25 mm x 100 mm	5409.03.100-600	5409.03.100-800	5409.03.100-1000	1
	schwarz/ nachleuchtend/ schwarz	schmal 25 mm x 50 mm	5409.04.050-600	5409.04.050-800	5409.04.050-1000	1
	schwarz/ nachleuchtend/ schwarz	breit 25 mm x 100 mm	5409.04.100-600	5409.04.100-800	5409.04.100-1000	1
	nachleuchtend/ schwarz/ nachleuchtend	schmal 25 mm x 50 mm	5409.05.050-600	5409.05.050-800	5409.05.050-1000	1
	nachleuchtend/ schwarz/ nachleuchtend	breit 25 mm x 100 mm	5409.05.100-600	5409.05.100-800	5409.05.100-1000	1

i Informationen zur Rutschhemmung / ASR A1.5/1,2

Rutschhemmung ist eine Eigenschaft der Fußbodenoberfläche, die das Ausrutschen wirksam verhindert. Bodenbeläge werden in Abhängigkeit von ihrer Rutschhemmung in fünf Gruppen (von R9 bis R13) unterteilt, wobei Bodenbeläge mit der Gruppe R9 den geringsten und mit der Gruppe R13 den höchsten Anforderungen an die Rutschhemmung genügen. Die Bewertungsgruppen gelten ausschließlich als Mindestanforderungen für öffentliche Räume und ebene Flächen. Es bedeutet nicht, dass auf diesen Oberflächen keiner ausrutschen kann. Eine wirksame Unfallverhütung ist in jedem Fall das höchste Gebot.

Gruppe R9
geringer Haftreibungswert
Trittsicher bis Neigung 3° - 10°
z.B. Treppen, Eingangsbereich

Gruppe R11
erhöhter Haftreibungswert
Trittsicher bis Neigung 19° - 27°
z.B. Kfz Instandsetzung, Getränkeabfüllung

Gruppe R13
sehr großer Haftreibungswert
Trittsicher bis Neigung > 35°
z.B. Durchlaufbecken

Gruppe R10
normaler Haftreibungswert
Trittsicher bis Neigung 10° - 19°
z.B. Sanitärräume

Gruppe R12
großer Haftreibungswert
Trittsicher bis Neigung 27° - 35°
z.B. Kühlräume, Abwasserbehandlungsanlagen

WT-5414 Antirutschband – Anpassungsfähig

- Rutschhemmung R13 (DIN 51130)
- speziell für unebene Untergründe
- selbstklebend für den Innen- und Außeneinsatz

Geeignet zur rutschsicheren Markierung von unebenen, rauen und profilierten Flächen in Produktions- oder Arbeitsbereichen. Der Aluminiumträger passt sich dem Profil des Untergrundes, wie zum Beispiel Riffelblech an.

Einsatzbereich: Innen und Außen
 Material: in Kunstharz eingebettete Mineralkörnung
 Dicke: 0,8 - 1,0 mm
 Breiten: 25 mm, 50 mm



Farbe	25 mm x 6 m	25 mm x 18 m	50 mm x 6 m	50 mm x 18 m	VE
schwarz	5414.07.1025	5414.07.0025	5414.07.1050	5414.07.0050	1
gelb	5414.04.1025	5414.04.0025	5414.04.1050	5414.04.0050	1
gelb/schwarz	5414.17.1025	5414.17.0025	5414.17.1050	5414.17.0050	1



WT-5420 Antirutschfolie – Hochtransparent

- Spezialfolie mit Antirutsch-Effekt
- Rutschhemmung R12 nach DIN 51130 / C nach DIN 51097
- geeignet für Nasszonen und Sanitärbereiche
- transparent und hauchdünn

Die Folie besteht aus einem hochwertigen Kunststoff mit eingebetteten, rutschhemmenden Mikroperlen. Die Perlen sorgen für einen griffigen Rutschschutz. Neben Bodenmarkierungsbändern, Bodenschildern oder Bodenwerbung lassen sich Treppen und Nassbereiche, wie Duschen und Umkleidebereiche, mit dieser Folie ausrüsten. Durch die ganzflächige Verklebung wird sicherer Halt erzielt und gleichzeitig verhindert, dass sich Schmutz an den Rändern sammelt und den Belag unterwandert. Das nur etwa 0,2 mm dünne Material fällt erst bei genauem Hinsehen auf und reduziert die Stolper- und Rutschgefahr auf ein Minimum.

R12 nach DIN 51130
 im Nassbereich Klasse C nach DIN 51097
 geeignet für Industrie und Handwerk
 selbstklebende PVC-Folie
 Einsatzbereich: Innen

Farbe: transparent
 Dicke: 0,2 mm
 Kleber: Acrylatkleber
 Oberfläche: strukturiert, feinrauh
 Muster: 24

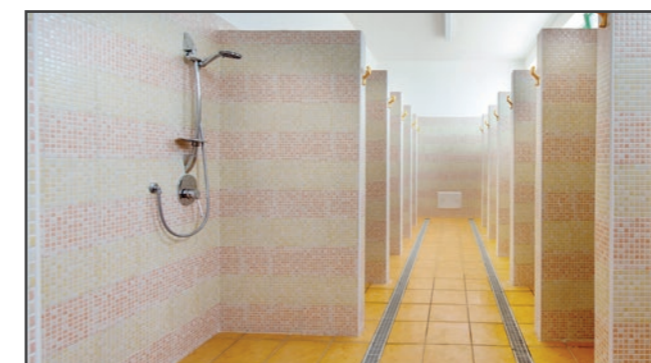
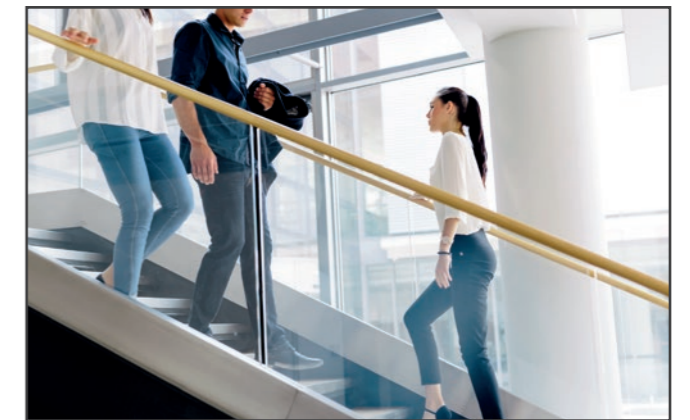
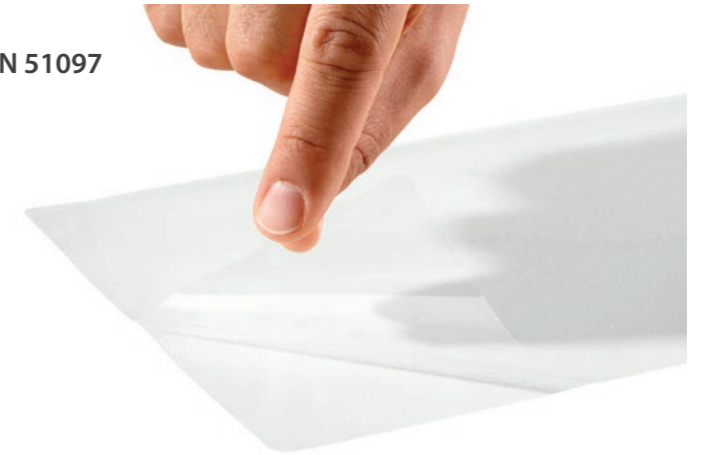

Bsp. Stufe Halbrund

Form	Maße in mm	Artikelnummer	VE
Streifen klein	20 x 450	5420.09.020-ST	8
Streifen groß	30 x 640	5420.09.030-ST	17
Ronde	90	5420.09.R90	10
Quadrat	140 x 140	5420.09.140-140	10

Form	Maße in mm	Artikelnummer	VE
Stufe Halbrund	200 x 700	5420.09.HR.200-700	1
Stufe Rechteckig	200 x 700	5420.09.RE.200-700	1
Streifen	50 x 600	5420.09.050-600	8
Streifen	50 x 800	5420.09.075-800	8

Antirutsch Bodenschilder – Individuell

- rutschsichere Oberfläche mit widerstandsfähigem Druckbild
- verschiedene Materialien für verschiedene Oberflächen und Beanspruchungen
- individueller Druck und Konturschnitt möglich



Wir beraten Sie bei der Auswahl des richtigen Materials - rufen Sie uns an!
Tel. +49 36605 99130

Etiketten für Lager und Regal

Der Gestaltung unserer Etiketten sind keine Grenzen gesetzt. Egal ob Sie einfache Lagerplatzbeschriftungen benötigen oder ein komplettes Leitsystem in Ihrer Lagerwirtschaft einrichten wollen, wir realisieren die passende Lösung. Hierfür fertigen wir kundenindividuelle Etiketten für die unterschiedlichsten Anforderungen und Anwendungen.

Materialübersicht:

PVC-Folie: 0,1 mm dick | selbstklebend | für glatte und spaltfreie Untergründe | Muster: 12

Magnetfolie: 1,0 - 3,0 mm dick | selbsthaftend und wiederverwendbar | für eisenhaltige Untergründe

Polycarbonat: 1,0 mm dick | für glatte Untergründe | extrem robust | Muster: 11

Folie RA1: 0,7 mm dick | selbstklebend | für glatte und spaltfreie Untergründe | weit sichtbar

Haben Sie Fragen zum richtigen Lager- oder Regaletikett? Rufen Sie an! +49 36605 99130



Geeignet zur selbstklebenden oder selbsthaftenden Kennzeichnung sämtlicher Lager- und Stellplätze, wie zum Beispiel Regale, Fächer oder Traversen. Von einfachen Folienetiketten über Man-Down-Etiketten oder reflektierenden Etiketten bis hin zu magnetischen Etiketten, wir fertigen individuell nach Ihren Vorstellungen. Sämtliche Formen, Farben, Materialien und Klebeeigenschaften können an Ihre Bedürfnisse angepasst werden.

- verschiedene Materialien
- vielfältige Gestaltungsmöglichkeiten
- mit Ihrem Logo individualisierbar
- Größe und Form frei wählbar
- anpassbares Farbleitsystem
- sämtliche Barcodesysteme
- Einzeletiketten oder Rollenware



Für mehr Informationen, einer Anfrage kontaktieren Sie uns: **+49 36605 99130**
Gerne senden wir Ihnen vor der Bestellung unverbindlich Materialmuster zu.

Wir fertigen nach Ihren Vorgaben!

Für eine schnelle Lieferung benötigen wir von Ihnen folgende Angaben:

Material:
PVC-Folie, Magnetfolie, PC, Reflexfolie RA1

Abmessung:
Höhe x Breite, z.B. 50 x 250 mm, 100 x 120 mm
Maße können individuell bestimmt werden

Farbe:
z.B. schwarz auf gelb, schwarz auf weiß
sämtliche Farbkombinationen möglich

Text/Inhalt
z.B. nach Vorgabe durch Excel-Liste

Barcode-System:
z.B. Code128, Code39, QR-Code

Stückzahl

Folienetiketten

- für glatte und spaltfreie Untergründe
- rückstandsfrei entfernbar
- abriebfester Druck

Material: PVC-Folie
Dicke: 0,2 mm
Kleber: Acrylat
Einsatzbereich: Innen
Oberfläche: matt
Laminat: auf Wunsch



Polycarbonatetiketten

- extrem widerstandsfähig
- geeignet um das Profil des Trägers auszugleichen
- selbstklebend

Material: Polycarbonat
Dicke: 0,7 mm
Kleber: Acrylat
Einsatzbereich: Innen
Oberfläche: matt



Magnetetiketten

- haften auf allen eisenhaltigen Untergründen
- hervorragend geeignet für Kühlräume
- flexibel einsetzbar

Material: Magnetband
Dicke: 1,0 - 3,0 mm
Einsatzbereich: Innen
Oberfläche: matt
Laminat: auf Wunsch



Reflexetiketten

- für MDE-Geräte weit sichtbar
- retroreflektierende Oberfläche
- selbstklebend

Material: Reflexfolie RA1
Dicke: 0,7 mm
Kleber: Acrylat
Einsatzbereich: Innen
Oberfläche: glänzend
Laminat: auf Wunsch

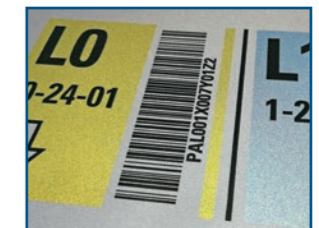

Anwendungsbeispiele:

4-1
X4 Y1 Z1

Z6-T15-863 351-5
Z6-T15-863 351-5

1-2 ABC 3-4

Reihe 10
10-01-01 10-01-03 10-01-05 10-01-07

A B C
1B32AA 1B32AB 1B32AC

Bereich 2
AB 89
02-AB-0089

8.1.10.1
510498035F
Zylinderrollenlager
SLF.NU 2212
E.M1.C3.LONGLIFE

Betriebliche Kennzeichnungen

schnell aufzukleben - vielseitig einsetzbar - widerstandsfähig

Zur Kennzeichnung von Lagerflächen und Regalstellplätzen.

Haben Sie Fragen zum richtigen Stellplatzmarkierung? Rufen Sie an! ☎ +49 36605 99130



Regalschilder / Blocklagerschilder

- zur Kennzeichnung von Regalen und Lagerbereichen
- hängend, selbstklebend oder schraubbar
- aus Aluverbund, Hartschaum oder PVC

In der Lagerwirtschaft ist Zeit ein wichtiger Faktor. Mit unseren starren, großformatigen Schildern und Winkelschildern können Sie Ihre Mitarbeiter effizient durch Ihr Lager leiten. Große Barcodes können direkt vom Gabelstapler aus gescannt werden und der Mitarbeiter kann schon aus großer Entfernung den gesuchten Lagerbereich ausmachen.

Blocklagerschilder

Blocklagerschilder eignen sich hervorragend bei hohem Paletten- bzw. Staplerverkehr als Alternative zur Bodenmarkierung. Die abgekanteten Schilder werden von der Hallendecke abgehängt und kennzeichnen so den jeweiligen Stellplatz.

Material: **Hartschaum, PVC**
Dicke: 3 mm
Einsatzbereich: Innen
Maße max: 1200 x 1200 mm
Vollständig individuell gestaltbar!



Regalzeilenschilder / Gangschilder

Kennzeichnen Sie großformatig Lagerbereiche, Regalzeilen oder Gänge. Regalzeilenschilder werden gut sichtbar in Ihrem Lager angebracht und geben einen klaren Überblick der Bereiche.

Material: **Aluverbund, Hartschaum, PVC**
Dicke: 3 - 10 mm
Einsatzbereich: Innen/Außen
Maße max: 1300 x 2000 mm (mehnteiliger Druck möglich)
Vollständig individuell gestaltbar!



Winkelschilder

Winkelschilder erhöhen die Sichtbarkeit der Kennzeichnung in großen Lagerhallen, da Sie auch seitlich gelesen werden können. Verschiedene Ausführungen und Größen möglich.

Material: **PVC**
Dicke: 1 mm
Einsatzbereich: Innen
Vollständig individuell gestaltbar!



Alle Schilder werden individuell nach Kundenwunsch gefertigt!
Wir beraten Sie umfassend! Tel: +49 36605 99130

WT-4618 Selbsthaftende Info-Tasche

- schnell und einfach anzubringen
- rückstandsfrei ablösbar und wiederverwendbar

Die Info-Taschen im Format A4 haften auf allen spaltfreien und glatten Oberflächen wie Glas, Metall, lackierte Oberflächen, Stahl, Plexiglas oder Wandflächen. Sie lassen sich rückstandsfrei ablösen und sind beliebig oft wiederverwendbar. Die Haftfläche kann bei Verschmutzung einfach mit Wasser gereinigt werden.

Geeignet zum Anbringen von Mitarbeiterinformationen wie zum Beispiel Arbeitsanweisungen, Schicht- und Wartungsplänen. Als Aushanghilfe von Werbung und Schaufensterangeboten für Immobilien oder im Reisebüro.

Material: PVC
Dicke: 0,5 mm
Größen: passend für DIN A4 hoch oder quer

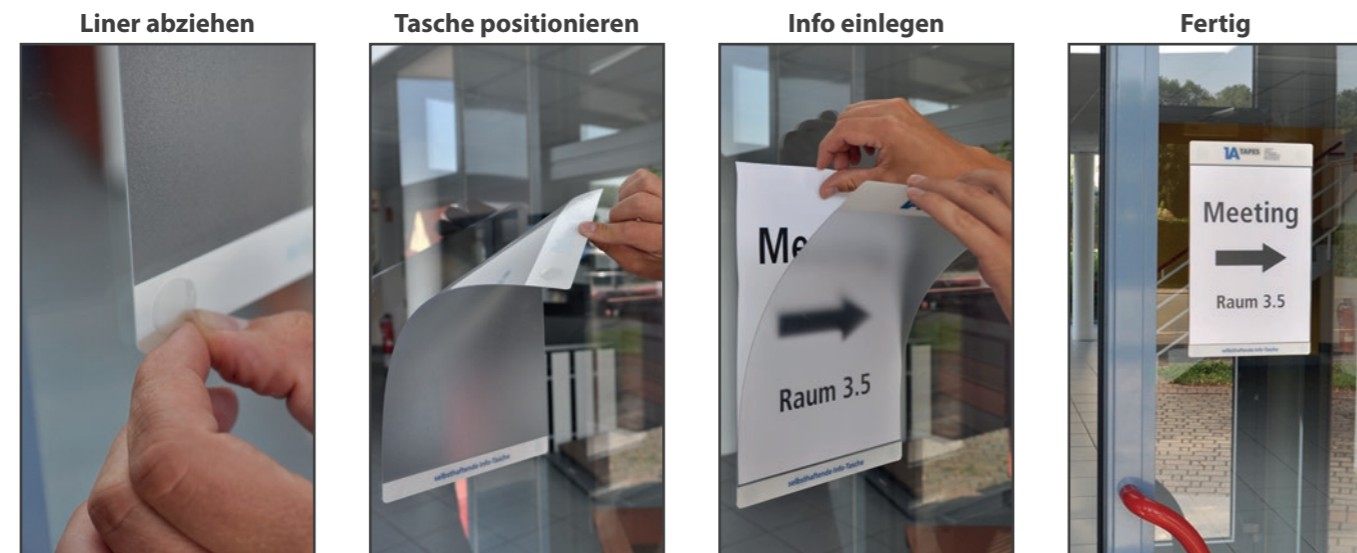
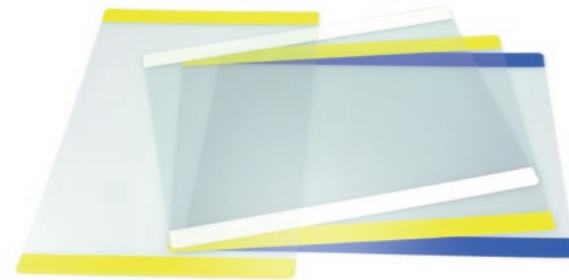

Info-Tasche Standard

Farbe	A4 hoch	A4 quer	VE
gelb	4618.04.0-A4	4618.04.1-A4	2
rot	4618.01.0-A4	4618.01.1-A4	2
blau	4618.10.0-A4	4618.10.1-A4	2
grün	4618.02.0-A4	4618.02.1-A4	2
weiß	4618.08.0-A4	4618.08.1-A4	2
hellgrau	4618.06.0-A4	4618.06.1-A4	2
schwarz	4618.07.0-A4	4618.07.1-A4	2

Auf Anfrage individuell mit Ihrem Text oder Logo

WT-5118 Beschriftungstaschen

- austauschbare Beschriftung
- ideal bei häufig wechselnder Beschriftung

Bezeichnen Sie Ihre Palettenstellplätze direkt auf dem Boden. Die Beschriftungstaschen sind selbstklebend und daher schnell anzubringen. Sollten Sie häufig die Beschriftung wechseln, empfehlen wir Ihnen offene Taschen. Geschlossene Taschen eignen sich für Flächen, die nass gereinigt werden.

Einsatzbereich: Innen
Material: PVC
Dicke: 1,2 mm
Größen: siehe Tabelle



Farbe	A4 geschlossen 323 mm x 290 mm	A4 offen 302 mm x 290 mm	A5 geschlossen 236 mm x 231 mm	A5 offen 216 mm x 231 mm	1/2 A4 geschlossen 323 mm x 187 mm	1/2 A4 offen 303 mm x 187 mm	1/3 A4 geschlossen 236 mm x 180 mm	1/3 A4 offen 216 mm x 180 mm	VE
gelb	5118.04.1-A4	5118.04.0-A4	5118.04.1-A5	5118.04.0-A5	5118.04.2-A4	5118.04.5-A4	5118.04.3-A4	5118.04.4-A4	10
rot	5118.01.1-A4	5118.01.0-A4	5118.01.1-A5	5118.01.0-A5	5118.01.2-A4	5118.01.5-A4	5118.01.3-A4	5118.01.4-A4	10
blau	5118.10.1-A4	5118.10.0-A4	5118.10.1-A5	5118.10.0-A5	5118.10.2-A4	5118.10.5-A4	5118.10.3-A4	5118.10.4-A4	10
grün	5118.02.1-A4	5118.02.0-A4	5118.02.1-A5	5118.02.0-A5	5118.02.2-A4	5118.02.5-A4	5118.02.3-A4	5118.02.4-A4	10
orange	5118.12.1-A4	5118.12.0-A4	5118.12.1-A5	5118.12.0-A5	5118.12.2-A4	5118.12.5-A4	5118.12.3-A4	5118.12.4-A4	10
weiß	5118.08.1-A4	5118.08.0-A4	5118.08.1-A5	5118.08.0-A5	5118.08.2-A4	5118.08.5-A4	5118.08.3-A4	5118.08.4-A4	10
hellgrau	5118.06.1-A4	5118.06.0-A4	5118.06.1-A5	5118.06.0-A5	5118.06.2-A4	5118.06.5-A4	5118.06.3-A4	5118.06.4-A4	10
dunkelgrau	5118.11.1-A4	5118.11.0-A4	5118.11.1-A5	5118.11.0-A5	5118.11.2-A4	5118.11.5-A4	5118.11.3-A4	5118.11.4-A4	10
schwarz	5118.07.1-A4	5118.07.0-A4	5118.07.1-A5	5118.07.0-A5	5118.07.2-A4	5118.07.5-A4	5118.07.3-A4	5118.07.4-A4	10

Bodenmarkierungsschilder

- zur Kennzeichnung von Lager- und Stellplätzen
- kratzfest und individueller Druck
- selbstklebend

Geeignet zur Lager- und Stellplatzkennzeichnung, zur Markierung von Fahrbahnen, Arbeitsbereichen, Sicherheitsbereichen oder Abstellflächen.

Einsatzbereich: Innen
Material: Polycarbonat
Dicke: 0,7 mm
Größen: Standardgrößen sowie auf Anfrage
Muster: 11

Beispiele:



Farbe	100 mm x 120 mm (HxB)	100 mm x 180 mm (HxB)	100 mm x 300 mm (HxB)	150 mm x 200 mm (HxB)	200 mm x 300 mm (HxB)	VE
gelb/schwarz	LB47.CA01.100-120	LB47.CA01.100-180	LB47.CA01.100-300	LB47.CA01.150-200	LB47.CA01.200-300	1
weiß/schwarz	LB87.CA01.100-120	LB87.CA01.100-180	LB87.CA01.100-300	LB87.CA01.150-200	LB47.CA01.200-300	1
rot/weiß	LB18.CA01.100-120	LB18.CA01.100-180	LB18.CA01.100-300	LB18.CA01.150-200	LB47.CA01.200-300	1

Bitte geben Sie bei Bestellung mit Barcode an, welches Barcode-System Sie verwenden.

Sprüschablonen

- einfache Kennzeichnung auch auf gewölbten Oberflächen
- Buchstaben und Ziffern
- wiederverwendbar

Sprüschablonen dienen der einheitlichen Markierung und Kennzeichnung im Lager, in der Produktion oder Logistik. Buchstaben-, Zahlen-, oder individuelle Schablonen lassen sich mit Hilfe von Farbspray im Innen- und Außenbereich sowie auf fast allen Oberflächen und Böden aufbringen.

Material: Kunststoff weiß
 Dicke: 0,2 mm
 Schriftart: DIN SCHABLONERSCHRIFT (andere Schriften auf Anfrage)
 umlaufend 50mm Sprühnebelchutz



	Zeichenhöhe 50 mm	Zeichenhöhe 100 mm	Zeichenhöhe 200 mm	Stück
A - Z	LSS.PC00.050-AZ	LSS.PC00.100-AZ	LSS.PC00.200-AZ	26
0 - 9	LSS.PC00.050-09	LSS.PC00.100-09	LSS.PC00.200-09	10

A	LSS.PC00.050-A	LSS.PC00.100-A	LSS.PC00.200-A	1
B	LSS.PC00.050-B	LSS.PC00.100-B	LSS.PC00.200-B	1
C	LSS.PC00.050-C	LSS.PC00.100-C	LSS.PC00.200-C	1
D	LSS.PC00.050-D	LSS.PC00.100-D	LSS.PC00.200-D	1
E	LSS.PC00.050-E	LSS.PC00.100-E	LSS.PC00.200-E	1
F	LSS.PC00.050-F	LSS.PC00.100-F	LSS.PC00.200-F	1
G	LSS.PC00.050-G	LSS.PC00.100-G	LSS.PC00.200-G	1
H	LSS.PC00.050-H	LSS.PC00.100-H	LSS.PC00.200-H	1
I	LSS.PC00.050-I	LSS.PC00.100-I	LSS.PC00.200-I	1
J	LSS.PC00.050-J	LSS.PC00.100-J	LSS.PC00.200-J	1
K	LSS.PC00.050-K	LSS.PC00.100-K	LSS.PC00.200-K	1
L	LSS.PC00.050-L	LSS.PC00.100-L	LSS.PC00.200-L	1
M	LSS.PC00.050-M	LSS.PC00.100-M	LSS.PC00.200-M	1
N	LSS.PC00.050-N	LSS.PC00.100-N	LSS.PC00.200-N	1
O	LSS.PC00.050-O	LSS.PC00.100-O	LSS.PC00.200-O	1
P	LSS.PC00.050-P	LSS.PC00.100-P	LSS.PC00.200-P	1
Q	LSS.PC00.050-Q	LSS.PC00.100-Q	LSS.PC00.200-Q	1
R	LSS.PC00.050-R	LSS.PC00.100-R	LSS.PC00.200-R	1
S	LSS.PC00.050-S	LSS.PC00.100-S	LSS.PC00.200-S	1
T	LSS.PC00.050-T	LSS.PC00.100-T	LSS.PC00.200-T	1
U	LSS.PC00.050-U	LSS.PC00.100-U	LSS.PC00.200-U	1
V	LSS.PC00.050-V	LSS.PC00.100-V	LSS.PC00.200-V	1
W	LSS.PC00.050-W	LSS.PC00.100-W	LSS.PC00.200-W	1
X	LSS.PC00.050-X	LSS.PC00.100-X	LSS.PC00.200-X	1
Y	LSS.PC00.050-Y	LSS.PC00.100-Y	LSS.PC00.200-Y	1
Z	LSS.PC00.050-Z	LSS.PC00.100-Z	LSS.PC00.200-Z	1

0	LSS.PC00.050-0	LSS.PC00.100-0	LSS.PC00.200-0	1
1	LSS.PC00.050-1	LSS.PC00.100-1	LSS.PC00.200-1	1
2	LSS.PC00.050-2	LSS.PC00.100-2	LSS.PC00.200-2	1
3	LSS.PC00.050-3	LSS.PC00.100-3	LSS.PC00.200-3	1
4	LSS.PC00.050-4	LSS.PC00.100-4	LSS.PC00.200-4	1
5	LSS.PC00.050-5	LSS.PC00.100-5	LSS.PC00.200-5	1
6	LSS.PC00.050-6	LSS.PC00.100-6	LSS.PC00.200-6	1
7	LSS.PC00.050-7	LSS.PC00.100-7	LSS.PC00.200-7	1
8	LSS.PC00.050-8	LSS.PC00.100-8	LSS.PC00.200-8	1
9	LSS.PC00.050-9	LSS.PC00.100-9	LSS.PC00.200-9	1

Ä	LSS.PC00.050-S1	LSS.PC00.100-S1	LSS.PC00.200-S1	1
Ö	LSS.PC00.050-S2	LSS.PC00.100-S2	LSS.PC00.200-S2	1
Ü	LSS.PC00.050-S3	LSS.PC00.100-S3	LSS.PC00.200-S3	1
:	LSS.PC00.050-S4	LSS.PC00.100-S4	LSS.PC00.200-S4	1
-	LSS.PC00.050-S5	LSS.PC00.100-S5	LSS.PC00.200-S5	1
/	LSS.PC00.050-S6	LSS.PC00.100-S6	LSS.PC00.200-S6	1
&	LSS.PC00.050-S7	LSS.PC00.100-S7	LSS.PC00.200-S7	1

Individuelle Sprüschablonen

Wir fertigen Sprüschablonen mit Ihrem Logo, Zahlenfolgen, Schriftzügen oder Piktogrammen zur Markierung verschiedenster Untergründe. Auf Wunsch auch andere Materialien wie Magnetfolie möglichen.

Wir beraten Sie gern: +49 36605 99130



Zubehör

Feinkreppband

Geeignet zur Fixierung von Sprüschablonen. Nach dem Markieren leicht entfernbar.



Kreppband	Artikelnummer
25 mm x 50 m	5361.50.025

WT-5811 Piktogramme mit Rutschhemmung

- retroreflektierend und rutschhemmend R11 (DIN 51130)
- im Außeneinsatz geeignet
- geeignet für Betonpflaster und Asphalt

Zur Kennzeichnung von Gehwegen, Arbeitsbereichen und Sicherheitsbereichen. Einsetzbar für Asphalt und Betonpflaster im Innen- und Außenbereich. Schnell aufzukleben und extrem verschleißfest.

Einsatzbereich: Innen und Außen
 Material: PU
 Dicke: 1,6 mm
 Muster:

	Fußgänger 600 mm x 330 mm	Fußabdruck 297 mm x 110 mm	Pfeil 145 mm x 90 mm	Ronde Ø 75 mm
--	------------------------------	-------------------------------	-------------------------	------------------



Farbe	VE	1 Stück	5 Paar	10 Stück	10 Stück
weiß		5811.08.101	5811.08.121	5811.08.131	5811.08.R075
gelb		5811.04.101	5811.04.121	5811.04.131	5811.04.R075



Primer Nr.5

Im Außenbereich Primer Nr.5 notwendig!
 Primer Nr.5 erhöht wesentlich die Klebkraft eines Klebandes auf kritischen Oberflächen.

Primer Nr.5

250 ml (0,75m ²)	3051.25.250
1000 ml (3m ²)	3051.25.1000

WT-6128 Piktogramme

- geeignet für glatte Flächen im Innenbereich
- mit Rutschhemmung R9 (DIN 51130)

Zur Kennzeichnung von Gehwegen, Arbeitsbereichen und Sicherheitsbereichen. Schnell aufzukleben und rückstandsfrei entfernbar.

Einsatzbereich: Innen
 Material: PVC
 Dicke: 0,3 mm
 Muster:

	Fußgänger 600 mm x 330 mm	Fußabdruck 297 mm x 110 mm	Pfeil 145 mm x 90 mm	Ronde Ø 75 mm
--	------------------------------	-------------------------------	-------------------------	------------------



Farbe	VE	1 Stück	5 Paar	10 Stück	10 Stück
weiß		6128.08.B101	6128.08.B121	6128.08.B131	6128.08.R075
gelb		6128.04.B101	6128.04.B121	6128.04.B131	6128.04.R075
rot		6128.01.B101	6128.01.B121	6128.01.B131	6128.01.R075
blau		6128.10.B101	6128.10.B121	6128.10.B131	6128.10.R075
grün		6128.02.B101	6128.02.B121	6128.02.B131	6128.02.R075



Auf Anfrage auch in anderen Farben und Formen verfügbar!

WT-5210 | 7110 | 5110 | 5610 Stellplatzmarker

zur Markierung von Palettenstellplätzen

Zur selbstklebenden Markierung von Stellplätzen, Lagerflächen oder Arbeitsbereichen.

Material: Polyester (passend zu WT-5229)
 Boden: für glatte und spaltfreie Untergründe
 Dicke: 0,2 mm
 Einsatzbereich: Innen
 Muster: (05)

Material: Polycarbonat
 Boden: für glatte und spaltfreie Untergründe
 Dicke: 0,7 mm
 Einsatzbereich: Innen
 Muster: (11)

Material: PVC (passend zu WT-5125)
 Boden: für glatte und spaltfreie Untergründe
 Dicke: 0,5 mm
 Einsatzbereich: Innen
 Muster: (07)

Material: beschichtetes Aluminium (WT-5645)
 Boden: für rauhe und granuliert Untergründe
 Dicke: 0,6 mm
 Einsatzbereich: Innen/Außen
 Muster: (06)



L-Stück	Form	Polyester – WT-5210		Polycarbonat – WT-7110		PVC – WT-5110		Weich-Aluminium – WT-5610	
		50 mm	75 mm	50 mm	75 mm	50 mm	75 mm	50 mm	75 mm
gelb		5210.04.060	5210.04.063	7110.04.060	7110.04.063	5110.04.060	5110.04.063	5610.04.060	5610.04.063
rot		5210.01.060	5210.01.063	7110.01.060	7110.01.063	5110.01.060	5110.01.063	---	---
blau		5210.10.060	5210.10.063	7110.10.060	7110.10.063	5110.10.060	5110.10.063	---	---
grün		5210.02.060	5210.02.063	7110.02.060	7110.02.063	5110.02.060	5110.02.063	---	---
weiß		5210.08.060	5210.08.063	7110.08.060	7110.08.063	5110.08.060	5110.08.063	5610.08.060	5610.08.063
gelb/schwarz		5210.17.060	5210.17.063	7110.17.060	7110.17.063	---	---	---	---

25 Stück pro VE

T-Stück	Form	Polyester – WT-5210		Polycarbonat – WT-7110		PVC – WT-5110		Weich-Aluminium – WT-5610	
		50 mm	75 mm	50 mm	75 mm	50 mm	75 mm	50 mm	75 mm
gelb		5210.04.061	5210.04.065	7110.04.061	7110.04.065	5110.04.061	5110.04.065	5610.04.061	5610.04.065
rot		5210.01.061	5210.01.065	7110.01.061	7110.01.065	5110.01.061	5110.01.065	---	---
blau		5210.10.061	5210.10.065	7110.10.061	7110.10.065	5110.10.061	5110.10.065	---	---
grün		5210.02.061	5210.02.065	7110.02.061	7110.02.065	5110.02.061	5110.02.065	---	---
weiß		5210.08.061	5210.08.065	7110.08.061	7110.08.065	5110.08.061	5110.08.065	5610.08.061	5610.08.065
gelb/schwarz		5210.17.061	5210.17.065	7110.17.061	7110.17.065	---	---	---	---

25 Stück pro VE

X-Stück	Form	Polyester – WT-5210		Polycarbonat – WT-7110		PVC – WT-5110		Weich-Aluminium – WT-5610	
		50 mm	75 mm	50 mm	75 mm	50 mm	75 mm	50 mm	75 mm
gelb		5210.04.062	5210.04.064	7110.04.062	7110.04.064	5110.04.062	5110.04.064	5610.04.062	5610.04.064
rot		5210.01.062	5210.01.064	7110.01.062	7110.01.064	5110.01.062	5110.01.064	---	---
blau		5210.10.062	5210.10.064	7110.10.062	7110.10.064	5110.10.062	5110.10.064	---	---
grün		5210.02.062	5210.02.064	7110.02.062	7110.02.064	5110.02.062	5110.02.064	---	---
weiß		5210.08.062	5210.08.064	7110.08.062	7110.08.064	5110.08.062	5110.08.064	5610.08.062	5610.08.064
gelb/schwarz		5210.17.062	5210.17.064	7110.17.062	7110.17.064	---	---	---	---

25 Stück pro VE

Längsstück	Form	Polyester – WT-5210		Polycarbonat – WT-7110		PVC – WT-5110		Weich-Aluminium – WT-5610	
		50 mm	75 mm	50 mm	75 mm	50 mm	75 mm	50 mm	75 mm
gelb		5210.04.071	5210.04.073	7110.04.071	7110.04.073	5110.04.071	5110.04.073	5610.04.071	5610.04.073
rot		5210.01.071	5210.01.073	7110.01.071	7110.01.073	5110.01.071	5110.01.073	---	---
blau		5210.10.071	5210.10.073	7110.10.071	7110.10.073	5110.10.071	5110.10.073	---	---
grün		5210.02.071	5210.02.073	7110.02.071	7110.02.073	5110.02.071	5110.02.073	---	---
weiß		5210.08.071	5210.08.073	7110.08.071	7110.08.073	5110.08.071	5110.08.073	5610.08.071	5610.08.073
gelb/schwarz		5210.17.071	5210.17.073	7110.17.071	7110.17.073	---	---	---	---

25 Stück pro VE

Ronde	Form	Polyester – WT-5210		Polycarbonat – WT-7110		PVC – WT-5110		Weich-Aluminium – WT-5610	
		50 mm	75 mm	50 mm	75 mm	50 mm	75 mm	50 mm	75 mm
gelb		5210.04.069	5210.04.070	7110.04.069	7110.04.070	5110.04.069	5110.04.070	5610.04.069	5610.04.070
rot		5210.01.069	5210.01.070	7110.01.069	7110.01.070	5110.01.069	5110.01.070	---	---
blau		5210.10.069	5210.10.070	7110.10.069	7110.10.070	5110.10.069	5110.10.070	---	---
grün		5210.02.069	5210.02.070	7110.02.069	7110.02.070	5110.02.069	5110.02.070	---	---
weiß		5210.08.069	5210.08.070	7110.08.069	7110.08.070	5110.08.069	5110.08.070	5610.08.069	5610.08.070
gelb/schwarz		5210.17.069	5210.17.070	7110.17.069	7110.17.070	---	---	---	---

25 Stück pro VE

Auf Anfrage auch in anderen Farben und Formen verfügbar!

WT-5210 | 7110 Bedruckte Stellplatzmarker

individuell nach Ihren Anforderungen bedruckt

Kennzeichnung von Palettenstellplätzen

kratzfestes Druckbild



Material: Polyester (passend zu WT-5229)
 Dicke: 0,2 mm
 Einsatzbereich: Innen
 Muster: (05)

Material: Polycarbonat
 Dicke: 0,7 mm
 Einsatzbereich: Innen
 Muster: (11)

Farbe	VE	Polyester – WT-5210				Polycarbonat – WT-7110			
		L-Stück 50 mm	L-Stück 75 mm	T-Stück 50 mm	T-Stück 75 mm	L-Stück 50 mm	L-Stück 75 mm	T-Stück 50 mm	T-Stück 75 mm
		Druckbereich 90 x 40 mm	Druckbereich 115 x 65 mm	Druckbereich 140 x 40 mm	Druckbereich 165 x 65 mm	Druckbereich 90 x 40 mm	Druckbereich 115 x 65 mm	Druckbereich 140 x 40 mm	Druckbereich 165 x 65 mm
		10 Stück	10 Stück	10 Stück	10 Stück	10 Stück	10 Stück	10 Stück	10 Stück
gelb		5210.04.B60	5210.04.B63	5210.04.B61	5210.04.B65	7110.04.B60	7110.04.B63	7110.04.B61	7110.04.B65
rot		5210.01.B60	5210.01.B63	5210.01.B61	5210.01.B65	7110.01.B60	7110.01.B63	7110.01.B61	7110.01.B65
blau		5210.10.B60	5210.10.B63	5210.10.B61	5210.10.B65	7110.10.B60	7110.10.B63	7110.10.B61	7110.10.B65
grün		5210.02.B60	5210.02.B63	5210.02.B61	5210.02.B65	7110.02.B60	7110.02.B63	7110.02.B61	7110.02.B65
weiß		5210.08.B60	5210.08.B63	5210.08.B61	5210.08.B65	7110.08.B60	7110.08.B63	7110.08.B61	7110.08.B65
schwarz		5210.07.B60	5210.07.B63	5210.07.B61	5210.07.B65	7110.07.B60	7110.07.B63	7110.07.B61	7110.07.B65

Bitte geben Sie bei Bestellung mit Barcode an, welches Barcode-System Sie verwenden.

Bemaßung Stellplatzmarker 50 mm und 75 mm

Schenkelbreite 50 mm

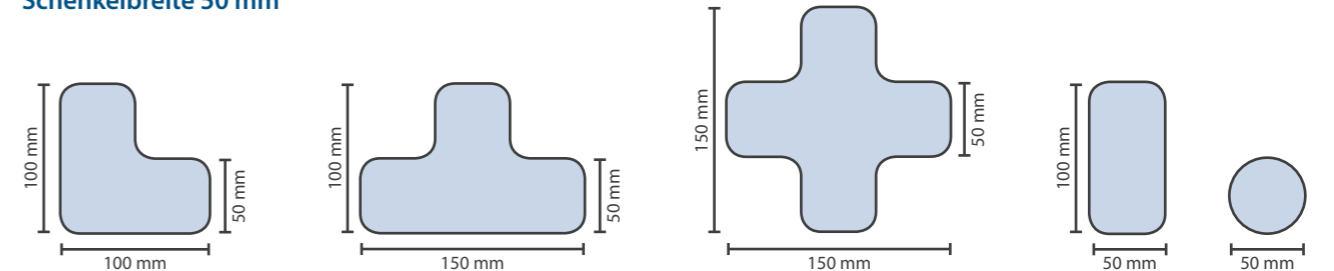

Schenkelbreite 75 mm

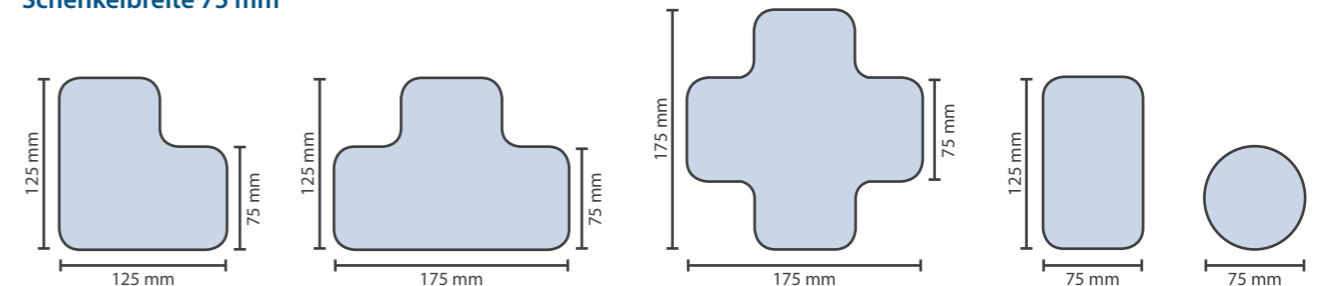

Rettungszeichen

Fluchtwege müssen gemäß ASR A1.3 und 2.3 mit lang nachleuchtenden Rettungs- und Brandschutzzeichen ausgerüstet sein, soweit keine Sicherheitsbeleuchtung vorhanden ist. Sorgen Sie für die vorschriftsgemäße Beschilderung, denn die richtige Kennzeichnung kann Leben retten.

Materialübersicht:

Folie: 0,1 mm dick | selbstklebend | für glatte und spaltfreie Untergründe

Aluverbund: 2,0 mm dick | für Wandmontage im Innen und Außenbereich | mit Zubehör selbstklebend oder schraubbar

Kunststoff: 1,0 mm dick | für Wandmontage im Innenbereich | mit Zubehör selbstklebend oder schraubbar

Folie langnachleuchtend: 0,7 mm dick | selbstklebend | für glatte und spaltfreie Untergründe

Aluverbund langnachleuchtend: 2,0 - 3,0 mm dick | für Wandmontage im Innen und Außenbereich | mit Zubehör selbstklebend oder schraubbar

Kunststoff langnachleuchtend: 1,7 mm dick | für Wandmontage im Innenbereich | mit Zubehör selbstklebend oder schraubbar

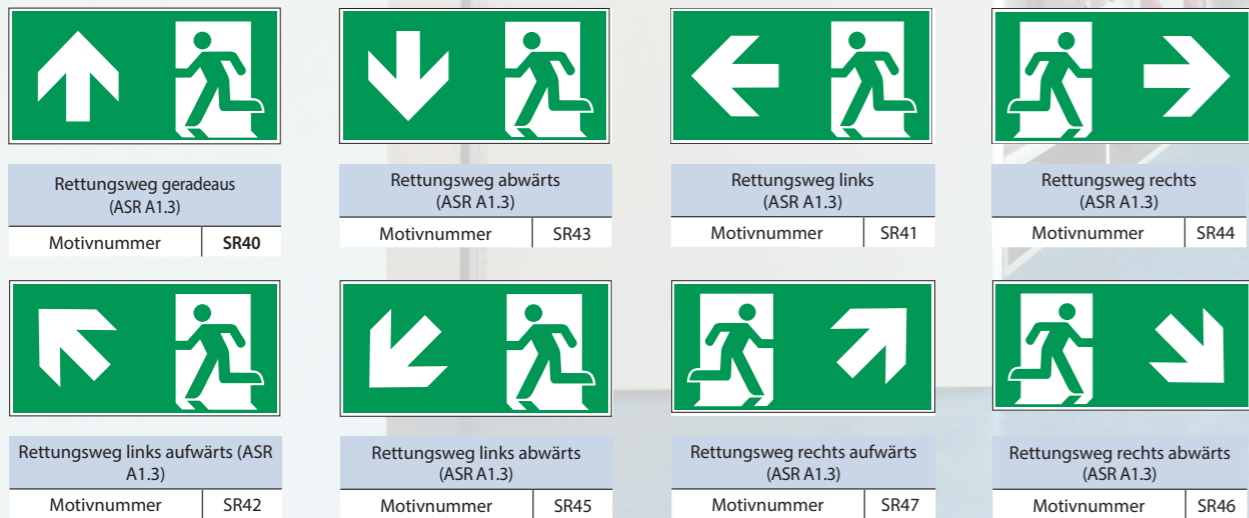

Ergänzen Sie die Motivnummer mit der Artikelnummer für das passende Material: **SR40.FAB99.074** (Beispiel für „Rettungsweg geradeaus“ - Folie 150x 300 mm)

Material	HxB / mm	Artikelnummer	VE	Material	HxB / mm	Artikelnummer	VE	Material	HxB / mm	Artikelnummer	VE
Folie	150x300	...FAB99.150	1	Aluverbund 2 mm	150 x 300	...DA90.150	1	Kunststoff 1 mm	150 x 300	...PE00.150	1
	200 x 400	...FAB99.200	1		200 x 400	...DA90.200	1		200 x 400	...PE00.200	1
Folie nachleuchtend	150 x 300	...FN81.150	1	Aluverbund 2 mm nachleuchtend	150 x 300	...DAN80.150	1	Kunststoff 1 mm nachleuchtend	150 x 300	...PEN90.150	1
	200 x 400	...FN81.200	1		200 x 400	...DAN80.200	1		200 x 400	...PEN90.200	1



Ergänzen Sie die Motivnummer mit der Artikelnummer für das passende Material: **SR01.FAB99.100** (Beispiel für „Rettungsweg links“ - Folie 100mm)

Material	HxB / mm	Artikelnummer	VE	Material	HxB / mm	Artikelnummer	VE	Material	HxB / mm	Artikelnummer	VE
Folie	100 x 100	...FAB99.100	1	Folie nachleuchtend	100 x 100	...FN81.100	1	Winkelschild	150 x 150	...PEG00.150-150	1
	150 x 150	...FAB99.150	1		150 x 150	...FN81.150	1		200 x 200	...PEG00.200-200	1
	200 x 200	...FAB99.200	1		200 x 200	...FN81.200	1		150 x 150	...PENG90.150-150	1
Aluverb. 2 mm	100 x 100	...DA90.100	1	Aluverbund 2 mm nachleuchtend	100 x 100	...DAN80.100	1	Winkelschild nachleuchtend	200 x 200	...PENG90.200-200	1
	150 x 150	...DA90.150	1		150 x 150	...DAN80.150	1		150 x 150	...PEH00.150-150	1
	200 x 200	...DA90.200	1		200 x 200	...DAN80.200	1		200 x 200	...PEH00.200-200	1
Kunststoff 1 mm	100 x 100	...PE00.100	1	Kunststoff 1 mm nachleuchtend	100 x 100	...PEN90.100	1	Fahnschild	150 x 150	...PENH90.150-150	1
	150 x 150	...PE00.150	1		150 x 150	...PEN90.150	1		200 x 200	...PENH90.200-200	1
	200 x 200	...PE00.200	1		200 x 200	...PEN90.200	1		Winkel- und Fahnschilder aus Kunststoff 1 mm		

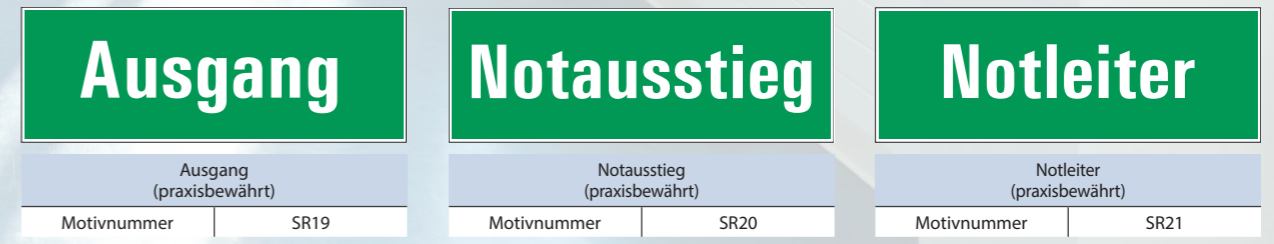

Ergänzen Sie die Motivnummer mit der Artikelnummer für das passende Material: **SR19.FAB99.074** (Beispiel für „Ausgang“ - Folie 74 x 210 mm)

Material	HxB / mm	Artikelnummer	VE	Material	HxB / mm	Artikelnummer	VE	Material	HxB / mm	Artikelnummer	VE
Folie	105 x 300	...FAB99.105	1	Aluverbund 2 mm	105 x 300	...DA90.105	1	Kunststoff 1 mm	105 x 300	...PE00.105	1
	140 x 400	...FAB99.140	1		140 x 400	...DA90.140	1		140 x 400	...PE00.140	1
Folie nachleuchtend	105 x 300	...FN81.105	1	Aluverbund 2 mm nachleuchtend	105 x 300	...DAN80.105	1	Kunststoff 1 mm nachleuchtend	105 x 300	...PEN90.105	1
	140 x 400	...FN81.140	1		140 x 400	...DAN80.140	1		140 x 400	...PEN90.140	1

Brandschutzzeichen

Steigern Sie die Sicherheit in Ihrem Betrieb und ermöglichen Sie im Brandfall ein schnelles und zielgerichtetes Handeln durch nach DIN EN ISO 7010 sowie der ASR A1.3 genormte und international verständliche Brandschutzzeichen.

Materialübersicht:

Folie: 0,1 mm dick | selbstklebend | für glatte und spaltfreie Untergründe

Aluverbund: 2,0 mm dick | für Wandmontage im Innen und Außenbereich | mit Zubehör selbstklebend oder schraubbar

Kunststoff: 1,0 mm dick | für Wandmontage im Innenbereich | mit Zubehör selbstklebend oder schraubbar

Folie langnacheuchtend: 0,7 mm dick | selbstklebend | für glatte und spaltfreie Untergründe

Aluverbund langnacheuchtend: 2,0 - 3,0 mm dick | für Wandmontage im Innen und Außenbereich | mit Zubehör selbstklebend oder schraubbar

Kunststoff langnacheuchtend: 1,7 mm dick | für Wandmontage im Innenbereich | mit Zubehör selbstklebend oder schraubbar



Zubehör

Schraubenset

Zur Wandbefestigung von Schildern, bestehend aus:
Schraube (4x35mm)
Rosette
Dübel



Schraubenset	Artikelnummer
4er-Set	8008.00.105

Klebe pads

Zur selbstklebenden Befestigung von Schildern an geeigneten Untergründen.

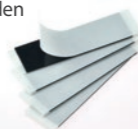

Klebe pads	Artikelnummer
4er-Set	8008.00.106
8er-Set	8008.00.107

Feuerlöscher (ASR A1.3)	Brandmelder (ASR A1.3)	Brandmeldertelefon (ASR A1.3)	Löschschlauch (ASR A1.3)
Motivnummer SB01	Motivnummer SB02	Motivnummer SB03	Motivnummer SB04
Mittel und Geräte zur Brandbekämpfung (ASR A1.3)	Feuerleiter (ASR A1.3)	Richtungsangabe - nur in Verbindung mit einem anderen Brandschutzzeichen (ASR A1.3)	Richtungsangabe nur in Verbindung mit einem Brandschutzzeichen (ASR A1.3)
Motivnummer SB05	Motivnummer SB06	Motivnummer SB08	Motivnummer SB07

Winkel- und Fahnschilder ragen in den Raum hinein und erhöhen somit die Sicherheit in Ihrem Betrieb.

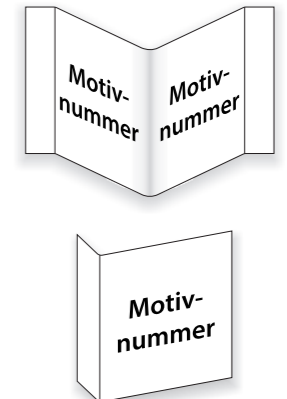

Ergänzen Sie die Motivnummer mit der Artikelnummer für das passende Material: **SB01.FAB99.100** (Beispiel für „Feuerlöscher“ - Folie 100mm)

Material	HxB / mm	Artikelnummer	VE	Material	HxB / mm	Artikelnummer	VE	Material	HxB / mm	Artikelnummer	VE
Folie	100 x 100	...FAB99.100	1	Folie nachleuchtend	100 x 100	...FN81.100	1	Winkelschild	150 x 150	...PEG00.150-150	1
	150 x 150	...FAB99.150	1		150 x 150	...FN81.150	1		200 x 200	...PEG00.200-200	1
	200 x 200	...FAB99.200	1		200 x 200	...FN81.200	1		150 x 150	...PENG90.150-150	1
Aluverb. 2 mm	100 x 100	...DA90.100	1	Aluverbund 2 mm nachleuchtend	100 x 100	...DAN80.100	1	Winkelschild nachleuchtend	200 x 200	...PENG90.200-200	1
	150 x 150	...DA90.150	1		150 x 150	...DAN80.150	1		150 x 150	...PEH00.150-150	1
	200 x 200	...DA90.200	1		200 x 200	...DAN80.200	1		200 x 200	...PEH00.200-200	1
Kunststoff 1 mm	100 x 100	...PE00.100	1	Kunststoff 1 mm nachleuchtend	100 x 100	...PEN90.100	1	Fahnschild	150 x 150	...PENH90.150-150	1
	150 x 150	...PE00.150	1		150 x 150	...PEN90.150	1		200 x 200	...PENH90.200-200	1
	200 x 200	...PE00.200	1		200 x 200	...PEN90.200	1		Winkel- und Fahnschilder aus Kunststoff 1 mm		

Brandschutztür	Feuerschutztür verkeilen, verstellen, festbinden o.Ä. verboten!	BMZ
Brandschutztür (ASR A1.3)	Feuerschutztür (ASR A1.3)	BMZ (ASR A1.3)
Motivnummer SB40	Motivnummer SB42	Motivnummer SB45
Brandschutztür verkeilen, verstellen, festbinden o.Ä. verboten!	Aufzug im Brandfall nicht benutzen	BMZ →
Brandschutztür (ASR A1.3)	Aufzug im Brandfall nicht benutzen (ASR A1.3)	BMZ Richtungsangabe (ASR A1.3)
Motivnummer SB41	Motivnummer SB44	Motivnummer SB46

Ergänzen Sie die Motivnummer mit der Artikelnummer für das passende Material: **SB40.FAB99.074** (Beispiel für „Brandschutztür“ - Folie 74 x 210 mm)

Material	HxB / mm	Artikelnummer	VE	Material	HxB / mm	Artikelnummer	VE	Material	HxB / mm	Artikelnummer	VE
Folie	74 x 210	...FAB99.074	1	Aluverbund 2 mm	74 x 210	...DA90.074	1	Kunststoff 1 mm	74 x 210	...PE00.074	1
	105 x 297	...FAB99.105	1		105 x 297	...DA90.105	1		105 x 297	...PE00.105	1
	148 x 420	...FAB99.148	1		148 x 420	...DA90.148	1		148 x 420	...PE00.148	1
Folie nachleuchtend	74 x 210	...FN81.074	1	Aluverbund 2 mm nachleuchtend	74 x 210	...DAN80.074	1	Kunststoff 1 mm nachleuchtend	74 x 210	...PEN90.074	1
	105 x 297	...FN81.105	1		105 x 297	...DAN80.105	1		105 x 297	...PEN90.105	1
	148 x 420	...FN81.148	1		148 x 420	...DAN80.148	1		148 x 420	...PEN90.148	1

Betriebliche Hinweisschilder

Weisen Sie Mitarbeiter, unternehmensfremde Personen sowie Kunden auf Gefahren, Gebote oder Verbote mit eindeutigen Hinweisschildern hin. So umgehen Sie bedenkenlos unnötige Sicherheitsrisiken in Ihrer Firma.

Materialübersicht:

Folie: 0,1 mm dick | selbstklebend | für glatte und spaltfreie Untergründe

Aluverbund: 2,0 mm dick | für Wandmontage im Innen und Außenbereich | mit Zubehör selbstklebend oder schraubbar

Hartschaum: 4,0 mm dick | für Wandmontage im Innenbereich | mit Zubehör selbstklebend oder schraubbar

Kunststoff: 1,0 mm dick | für Wandmontage im Innenbereich | mit Zubehör selbstklebend oder schraubbar



Zubehör

Schraubenset

Zur Wandbefestigung von Schildern, bestehend aus:
Schraube (4x35mm)
Rosette
Dübel



Schraubenset	Artikelnummer
4er-Set	8008.00.105

Klebe pads

Zur selbstklebenden Befestigung von Schildern an geeigneten Untergründen.

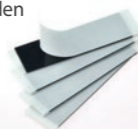

Klebe pads	Artikelnummer
4er-Set	8008.00.106
8er-Set	8008.00.107

Individuelle Hinweisschilder

Wir helfen Ihnen gern bei der Erstellung eines individuellen Hinweisschildes.

Anfragen, Bestellungen und individuelle Beratung unter [+49 36605 99130](tel:+493660599130) oder senden Sie uns eine Anfrage an: info@1atap.es.de

Beispiele

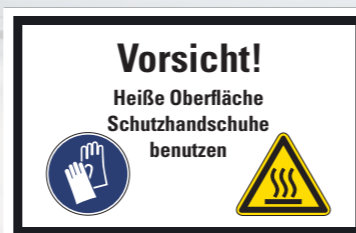
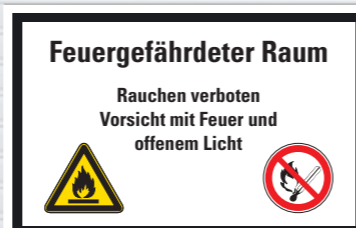
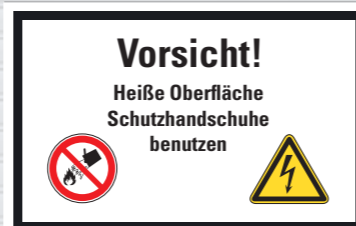
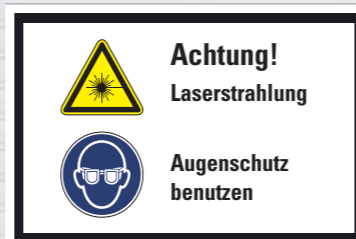

Außer Betrieb Motivnummer HM02	Wartungsarbeiten mit Piktogramm Motivnummer HM03	Betreten der Anlage verboten! Motivnummer HM04	Feuer und offenes Licht verboten Motivnummer HG01	Heizraum Motivnummer HG02
Vorsicht bei laufenden Motoren Motivnummer HG03	Gas-Haupthahn Motivnummer HG04	Zutritt verboten! Lebensgefahr Motivnummer HG05	Durchgang verboten Motivnummer HZ03	Kein Zutritt für Unbefugte Motivnummer HZ15
Grundstück betreten verboten Motivnummer HZ04	Kein Trinkwasser Motivnummer HZ05	Elektrischer Betriebsraum Kein Zutritt für Unbefugte Motivnummer HZ06	Tür frei halten Motivnummer HZ08	Tür geschlossen halten Motivnummer HZ09
Ausfahrt frei halten Motivnummer HZ10	Bereich wird Videoüberwacht Motivnummer HZ11	Videoüberwachung Version 1 Motivnummer HZ12	Videoüberwachung Version 2 Motivnummer HZ13	Videoüberwachung Motivnummer HZ14
Text nach Wunsch weißer Hintergrund / schwarze Schrift Motivnummer HK87	Text nach Wunsch gelber Hintergrund / schwarze Schrift Motivnummer HK47	Text nach Wunsch weißer Hintergrund / rote Schrift Motivnummer HK81		

Ergänzen Sie die Motivnummer mit der Artikelnummer für das passende Material: **HM02.FAB99.133-200** (Beispiel für „Außer Betrieb“ - Folie 133 x 200)

Material	HxB / mm	Artikelnummer	Stück
Folie	133 x 200	___FAB99.133-200	1
	200 x 300	___FAB99.200-300	1
	266 x 400	___FAB99.266-400	1
Aluverbund	133 x 200	___DA90.133-200	1
	200 x 300	___DA90.200-300	1
	266 x 400	___DA90.266-400	1

Material	HxB / mm	Artikelnummer	Stück
Kunststoff 1 mm	133 x 200	___PE00.133-200	1
	200 x 300	___PE00.200-300	1
	266 x 400	___PE00.266-400	1
Hartschaum	133 x 200	___SA90.133-200	1
	200 x 300	___SA90.200-300	1
	266 x 400	___SA90.266-400	1

Zubehör und Montage

Nützliche Helfer zur Reinigung der Oberflächen und Montage von Bodenmarkierungsbändern, Etiketten, Folien, Aufklebern und Schildern.

Haben Sie Fragen zum Zubehör oder den Montagehilfen? Rufen Sie an! ☎ +49 036605 99130

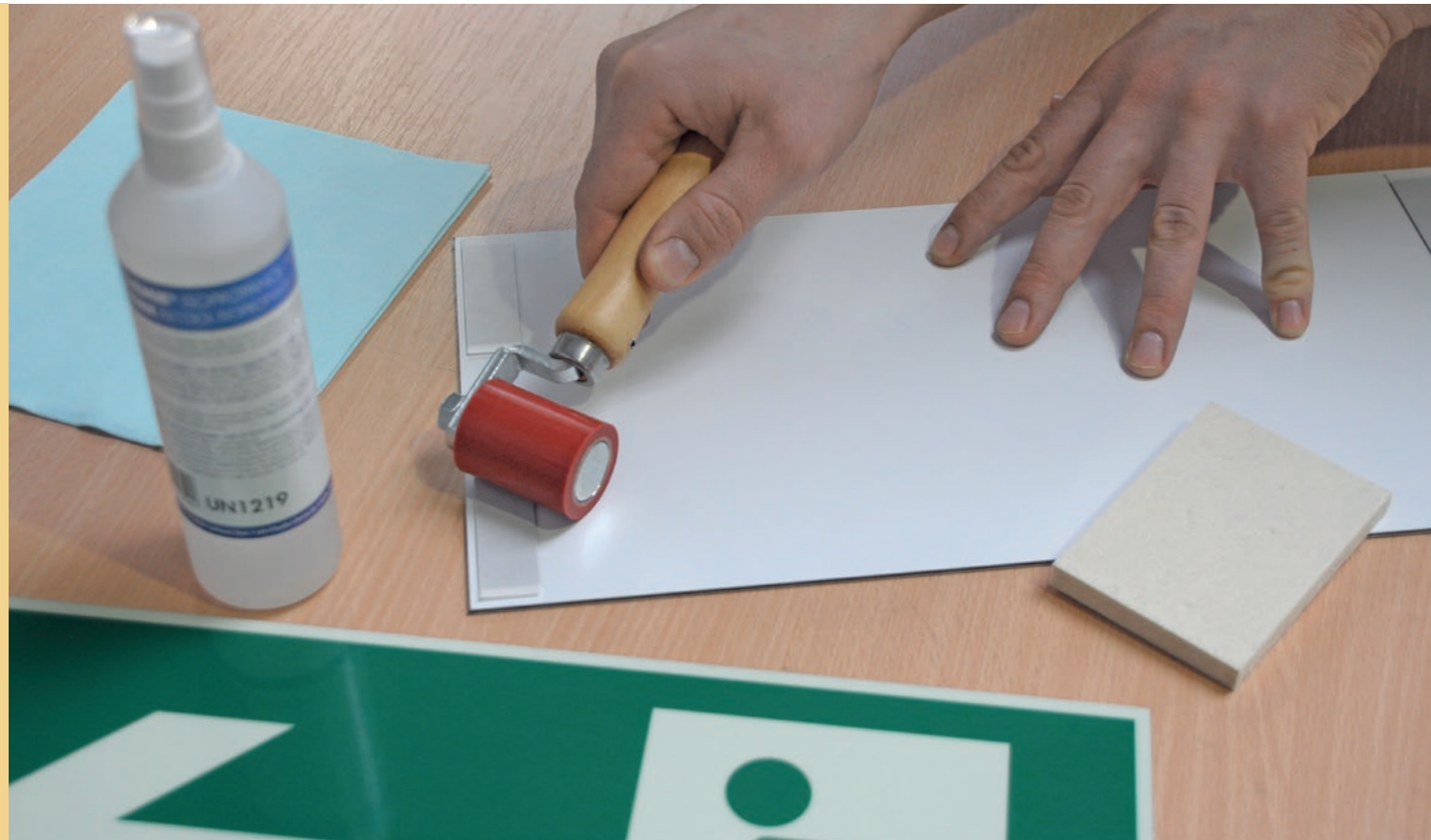

Reiniger – Isopropanol

Zur schonenden Reinigung und gründlichen Entfettung der zu beklebenden Oberflächen. Erhöht nachhaltig die Klebkraft.

Inhalt:
Isopropanol 70%
250 ml



Isopropanol	Artikelnummer
250 ml	9104.SW.1745

Flachkreppband

Geeignet zur Fixierung selbstklebender Folien. Flachkreppband lässt sich nach der Verklebung rückstandslos entfernen.

Material: Krepp-Papier
Dicke: 0,12 mm
Kleber: Naturkautschuk



Breite x Länge	Artikelnummer
19 mm x 50 m	5361.50.019
25 mm x 50 m	5361.50.025
38 mm x 50 m	5361.50.038
50 mm x 50 m	5361.50.050

Acrylic-Foam

Doppelseitiges Klebeband zur Verklebung von Schildern. Hervorragend geeignet für transparente, „unsichtbare“ und dauerhafte Verklebungen auf Glas, Acrylglas, Edelstahl, Kunststoff etc., sowie als Bannerklebeband.

Material: Reinacrylatschaum
Farbe: hochtransparent
Dicke: 1,00 mm
Kleber: Acrylat
Klebkraft: 30 N/25mm



Breite x Länge	12 mm x 11 m	19 mm x 11 m	25 mm x 11 m
Artikelnummer	4403.11.012	4403.11.019	4403.11.025

PE-Schaumband

Doppelseitiges Klebeband zur Befestigung und Montage von leichten Schildern, Spiegeln, Leisten, Blenden und Aushängen auf glatten Oberflächen wie Metall, Kunststoff oder Glas im Innen- und Außenbereich.

Material: PE-Schaum
Farbe: schwarz
Dicke: 0,95 mm
Kleber: Acrylat
Klebkraft: 22 N/25mm

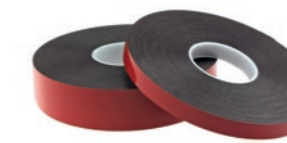

Breite x Länge	12 mm x 10 m	19 mm x 10 m	25 mm x 10 m
Artikelnummer	4533.10.012	4533.10.019	4533.10.025

Rakel

Kunststoffrakel sind geeignet zur sauberen und einfachen Verklebung von Markierungen und Aufklebern. Filzrakel eignen sich hervorragend zum blasenfreien Anbringen selbstklebender und empfindlicher Folien.

Farbe: weiß / creme
Material: Kunststoff / Filz
Maße: ca. 70 x 100 mm

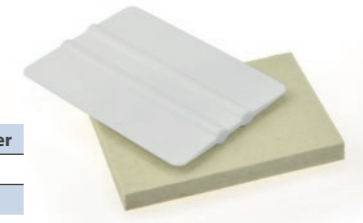

Rakel	Artikelnummer
Kunststoffrakel	8000.01.022/1
Filzrakel	8000.01.025

Andruckroller

Profidruckroller zur Verlegung selbstklebender Bodenmarkierungen oder Bodenschildern auf profilierten Untergründen. Zum blasenfreien Andrücken von Folien, Etiketten oder Aufklebern.

Variante kurz: Silikonwalze 45 mm breit
Variante lang: Gummiwalze 75 mm breit



Andruckroller	Artikelnummer
Variante kurz (1)	8002.11.031
Variante lang (2)	8002.00.921

Gewebeklebeband

Universell einsetzbares Gewebeklebeband zum Bündeln, Kennzeichnen, Verstärken, Fixieren, Abdichten, schützt Doppelverglasungskanten, beim Sandstrahlen und vieles mehr.

Material: Gewebe matt
Farbe: grau
Dicke: 0,28 mm
Kleber: Naturkautschuk

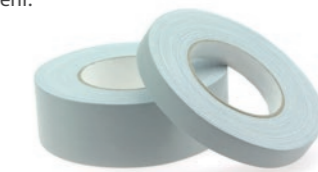

Breite x Länge	19 mm x 50 m	38 mm x 50 m	50 mm x 50 m
Artikelnummer	5564.50.019	5564.50.038	5564.50.050

Schraubenset

Zur sicheren und festen Befestigung von Schildern an geeigneten Wänden.

Lieferumfang:
4x Schraub 4x35mm
4x Rosette
4x Dübel 6mm



Schraubenset	Artikelnummer
4er-Set	8008.00.105

Klebe pads

Zur selbstklebenden Befestigung von leichten Schildern aus Aluverbund, Kunststoff oder Hartschaum an glatten und spaltfreien Untergründen.

Einsatzbereich: Innen
Material: PE-Schaum
Kleber: Acrylat
Dicke: 0,80 - 1,10 mm
Größe: 20 mm x 50 mm



Klebe pads	Artikelnummer
4er-Set	8008.00.106
8er-Set	8008.00.107

PE-Schaumband

Doppelseitiges Klebeband zur Befestigung und Montage von leichten Schildern, Spiegeln, Leisten, Blenden und Aushängen auf glatten Oberflächen wie Metall, Kunststoff oder Glas im Innen- und Außenbereich.

Material: PE-Schaum
Farbe: weiß
Dicke: 1,10 mm
Kleber: Acrylat
Klebkraft: 25 N/25mm



Breite x Länge	12 mm x 10 m	19 mm x 10 m	25 mm x 10 m
Artikelnummer	4524.10.012	4524.10.019	4524.10.025

Verbotsschilder

Verbotsschilder untersagen ein Verhalten, durch das eine Gefahr entstehen kann. Sorgen Sie für mehr Sicherheit. Kennzeichnen Sie Verbote in Ihren Betriebsräumen gut sichtbar, um Arbeitsunfälle und Materialschäden vorzubeugen. Unsere Verbotsschilder entsprechen der aktuell gültigen DIN EN ISO 7010 sowie der ASR A1.3.

Materialübersicht:

Folie: 0,1 mm dick | selbstklebend | für glatte und spaltfreie Untergründe

Aluverbund: 2,0 mm dick | für Wandmontage im Innen und Außenbereich | mit Zubehör selbstklebend oder schraubbar

Hartschaum: 4,0 mm dick | für Wandmontage im Innenbereich | mit Zubehör selbstklebend oder schraubbar

Kunststoff: 1,0 mm dick | für Wandmontage im Innenbereich | mit Zubehör selbstklebend oder schraubbar

Polycarbonat: 0,7 mm dick | selbstklebend | für verschiedene Böden im Innenbereich der Industrie | Muster: 11

Antirutsch: 1,0 mm dick | selbstklebend | rutschhemmende Oberfläche | für verschiedene Böden im Innenbereich | Muster: 09

PVC outdoor: 1,0 mm dick | selbstklebend | für Böden im Außenbereich sowie Betonpflaster und Asphalt | Muster: 09

Individuelle Kombischilder

Ergänzen Sie die Motivnummer mit der Artikelnummer für das passende Material und Ihrem Wunschtext:

SVK02.DA90.300

Text: Nichts abstellen oder lagern
(Beispiel für SV02 „Abstellen oder Lagern verboten“ - Aluverbund 300 x 200mm)



Material	HxB / mm	Artikelnummer	Stück
Folie	150 x 100	_K__FAB99.150	1
	300 x 200	_K__FAB99.300	1
	450 x 300	_K__FAB99.450	1
Alu-verbund 2mm	300 x 200	_K__DA90.300	1
	450 x 300	_K__DA90.450	1
	600 x 400	_K__DA90.600	1
	750 x 500	_K__DA90.750	1

Material	HxB / mm	Artikelnummer	Stück
Kunststoff 1mm	150 x 100	_K__PE00.150	1
	300 x 200	_K__PE00.300	1
	450 x 300	_K__PE00.450	1
	300 x 200	_K__SA00.300	1
Hartschaum 4mm	450 x 300	_K__SA00.450	1
	600 x 400	_K__SA00.600	1
	750 x 500	_K__SA00.750	1

Zubehör

Schraubenset

Zur Wandbefestigung von Schildern, bestehend aus:
Schraube (4x35mm)
Rosette
Dübel



Schraubenset	Artikelnummer
4er-Set	8008.00.105

Klebe pads

Zur selbstklebenden Befestigung von Schildern an geeigneten Untergründen.

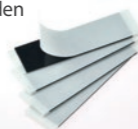

Klebe pads	Artikelnummer
4er-Set	8008.00.106
8er-Set	8008.00.107

Für Flurförderfahrzeuge verboten (ASR A1.3) Motivnummer SV01	Abstellen oder Lagern verboten (ASR A1.3) Motivnummer SV02	Paletten abstellen verboten (praxisbewährt) Motivnummer SV28	Für Fußgänger verboten (ASR A1.3) Motivnummer SV03	Zutritt für Unbefugte verboten (ASR A1.3) Motivnummer SV06
Rauchen verboten (ASR A1.3) Motivnummer SV04	Keine offene Flamme; Feuer, offene Zündquelle und Rauchen verboten (ASR A1.3) Motivnummer SV05	Mit Wasser löschen verboten (ASR A1.3) Motivnummer SV13	Personenbeförderung verboten (ASR A1.3) Motivnummer SV25	Aufzug im Brandfall nicht benutzen (ASR A1.3) Motivnummer SV32
Essen und Trinken verboten (ASR A1.3) Motivnummer SV23	Kein Trinkwasser (ASR A1.3) Motivnummer SV22	Mit Wasser spritzen verboten (ASR A1.3) Motivnummer SV21	Betreten der Fläche verboten (ASR A1.3) Motivnummer SV14	Benutzen von Handschuhen verboten (ASR A1.3) Motivnummer SV07
Eingeschaltete Mobiltelefone verboten (ASR A1.3) Motivnummer SV20	Keine schwere Last (ASR A1.3) Motivnummer SV10	Schalten verboten (ASR A1.3) Motivnummer SV12	Aufsteigen verboten (praxisbewährt) Motivnummer SV16	Aufsteigen verboten (ASR A1.3) Motivnummer SV11
Kein Zutritt für Personen mit Herzschrittmachern oder impl. Defibrillatoren (ASR A1.3) Motivnummer SV26	Verboten für Personen mit Metallimplantaten (ASR A1.3) Motivnummer SV27	Hineinfassen verboten (ASR A1.3) Motivnummer SV08	Berühren Verboten (ASR A1.3) Motivnummer SV09	Allgemeines Verbotsschilder (ASR A1.3) Motivnummer SV31

Ergänzen Sie die Motivnummer mit der Artikelnummer für das passende Material: **SV22.FAB99.100** (Beispiel für „Kein Trinkwasser“ - Folie 100mm)

Material	Ø/mm	Artikelnummer	Stück	Material	Ø/mm	Artikelnummer	Stück
Folie	75	___FAB99.075	1	Kunststoff 1mm	75	___PE00.075	1
	100	___FAB99.100	1		100	___PE00.100	1
	200	___FAB99.200	1		200	___PE00.200	1
	400	___FAB99.400	1		400	___PE00.400	1
Aluverbund 2mm	200	___DA90.200	1	Hartschaum 4mm	200	___SA00.200	1
	400	___DA90.400	1		400	___SA00.400	1
	600	___DA90.600	1		600	___SA00.600	1

Zeichen für den Boden

Material	Ø/mm	Artikelnummer	Stück
Polycarbonat indoor	200	___CA01.200	1
	400	___CA01.400	1
	600	___CA01.600	1
Antirutsch indoor	400	___PA01.400	1
	600	___PA01.600	1
PVC outdoor	600	___PA04.600	1
	1000	___PA04.100	1

Gebotszeichen

Gebotszeichen leiten zu einem bestimmten Verhalten an und fordern beispielsweise die Anwendung von Sicherheitsausrüstung. Leisten Sie einen wertvollen Beitrag für mehr Sicherheit und zur Unfallverhütung am Arbeitsplatz. Unsere Gebotsschilder entsprechen der aktuell gültigen DIN EN ISO 7010 sowie der ASR A1.3.

Materialübersicht:

Folie: 0,1 mm dick | selbstklebend | für glatte und spaltfreie Untergründe

Aluverbund: 2,0 mm dick | für Wandmontage im Innen und Außenbereich | mit Zubehör selbstklebend oder schraubbar

Hartschaum: 4,0 mm dick | für Wandmontage im Innenbereich | mit Zubehör selbstklebend oder schraubbar

Kunststoff: 1,0 mm dick | für Wandmontage im Innenbereich | mit Zubehör selbstklebend oder schraubbar

Polycarbonat: 0,7 mm dick | selbstklebend | für verschiedene Böden im Innenbereich der Industrie | Muster: 11

Antirutsch: 1,0 mm dick | selbstklebend | rutschhemmende Oberfläche | für verschiedene Böden im Innenbereich | Muster: 09

PVC outdoor: 1,0 mm dick | selbstklebend | für Böden im Außenbereich sowie Betonpflaster und Asphalt | Muster: 09

Individuelle Kombischilder

Ergänzen Sie die Motivnummer mit der Artikelnummer für das passende Material und Ihrem Wunschtex:

SGK04.DA90.300

Text: **Schutzhandschuh tragen**
(Beispiel für SG04 „Handschuhe benutzen“ - Aluverbund 300 x 200mm)

Pikto nach Wunsch

Wunschtex nach Ihren Angaben

Schutzhandschuhe tragen

Material	HxB / mm	Artikelnummer	Stück
Folie	150 x 100	_K__FAB99.150	1
	300 x 200	_K__FAB99.300	1
	450 x 300	_K__FAB99.450	1
Aluverbund 2mm	300 x 200	_K__DA90.300	1
	450 x 300	_K__DA90.450	1
	600 x 400	_K__DA90.600	1
	750 x 500	_K__DA90.750	1

Material	HxB / mm	Artikelnummer	Stück
Kunststoff 1mm	150 x 100	_K__PE00.150	1
	300 x 200	_K__PE00.300	1
	450 x 300	_K__PE00.450	1
	300 x 200	_K__SA00.300	1
Hartschaum 4mm	450 x 300	_K__SA00.450	1
	600 x 400	_K__SA00.600	1
	750 x 500	_K__SA00.750	1

Zubehör

Schraubenset

Zur Wandbefestigung von Schildern, bestehend aus:
Schraube (4x35mm)
Rosette
Dübel



Schraubenset	Artikelnummer
4er-Set	8008.00.105

Klebe pads

Zur selbstklebenden Befestigung von Schildern an geeigneten Untergründen.

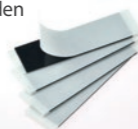

Klebe pads	Artikelnummer
4er-Set	8008.00.106
8er-Set	8008.00.107

Allgemeines Gebotszeichen (ASR A1.3) Motivnummer SG17	Fußgängerweg benutzen (ASR A1.3) Motivnummer SG16	Gehörschutz benutzen (ASR A1.3) Motivnummer SG02	Handschuhe benutzen (ASR A1.3) Motivnummer SG04	Fußschutz benutzen (ASR A1.3) Motivnummer SG05
Kopfschutz benutzen (ASR A1.3) Motivnummer SG03	Gesichtsschutz benutzen (ASR A1.3) Motivnummer SG10	Warnweste benutzen (ASR A1.3) Motivnummer SG06	Schutzschürze benutzen (ASR A1.3) Motivnummer SG08	Schutzkleidung tragen (ASR A1.3) Motivnummer SG09
Rettungsweste tragen (ASR A1.3) Motivnummer SG07	Augenschutz benutzen (ASR A1.3) Motivnummer SG01	Sicherheitsgurt benutzen (ASR A1.3) Motivnummer SG12	Vor Wartung o. Reparatur freischalten (ASR A1.3) Motivnummer SG11	Betriebsanleitung lesen (ASR A1.3) Motivnummer SG36
Erdungsklemme anschließen (ASR A1.3) Motivnummer SG24	Handlauf benutzen (ASR A1.3) Motivnummer SG25	Staubmaske tragen (ASR A1.3) Motivnummer SG26	Gasmaske tragen (ASR A1.3) Motivnummer SG27	Sicherheitsausrüstung anlegen (ASR A1.3) Motivnummer SG23
Übergang benutzen (ASR A1.3) Motivnummer SG36	Hautschutzmittel benutzen (ASR A1.3) Motivnummer SG13	Hände waschen (ASR A1.3) Motivnummer SG14	Abfalleimer benutzen (praxisbewährt) Motivnummer SG29	Netzstecker ziehen (praxisbewährt) Motivnummer SG37

Ergänzen Sie die Motivnummer mit der Artikelnummer für das passende Material: **SG04.FAB99.100** (Beispiel für „Handschuhe benutzen“ - Folie 100mm)

Material	Ø/mm	Artikelnummer	Stück	Material	Ø/mm	Artikelnummer	Stück
Folie	75	___FAB99.075	1	Kunststoff 1mm	75	___PE00.075	1
	100	___FAB99.100	1		100	___PE00.100	1
	200	___FAB99.200	1		200	___PE00.200	1
	400	___FAB99.400	1		400	___PE00.400	1
Aluverbund 2mm	200	___DA90.200	1	Hartschaum 4mm	200	___SA00.200	1
	400	___DA90.400	1		400	___SA00.400	1
	600	___DA90.600	1		600	___SA00.600	1

Material	Ø/mm	Artikelnummer	Stück
Polycarbonat indoor	200	___CA01.200	1
	400	___CA01.400	1
	600	___CA01.600	1
Antirutsch indoor	400	___PA01.400	1
	600	___PA01.600	1
PVC outdoor	600	___PA04.600	1
	1000	___PA04.100	1

Warnzeichen

Warnzeichen weisen auf potenzielle Gefahren hin und erhöhen so die Aufmerksamkeit und Achtsamkeit Ihrer Mitarbeiter. Sichern Sie Ihren Arbeitsplatz vor Risiken, die sich weder durch technische noch organisatorische Maßnahmen vermeiden lassen. Unsere Warnschilder entsprechen der aktuell gültigen DIN EN ISO 7010 sowie der ASR A1.3.

Materialübersicht:

Folie: 0,1 mm dick | selbstklebend | für glatte und spaltfreie Untergründe

Aluverbund: 2,0 mm dick | für Wandmontage im Innen und Außenbereich | mit Zubehör selbstklebend oder schraubbar

Hartschaum: 4,0 mm dick | für Wandmontage im Innenbereich | mit Zubehör selbstklebend oder schraubbar

Kunststoff: 1,0 mm dick | für Wandmontage im Innenbereich | mit Zubehör selbstklebend oder schraubbar

Polycarbonat: 0,7 mm dick | selbstklebend | für verschiedene Böden im Innenbereich der Industrie | Muster: 11

Antirutsch: 1,0 mm dick | selbstklebend | rutschhemmende Oberfläche | für verschiedene Böden im Innenbereich | Muster: 09

PVC outdoor: 1,0 mm dick | selbstklebend | für Böden im Außenbereich sowie Betonpflaster und Asphalt | Muster: 09



Individuelle Kombischilder

Ergänzen Sie die Motivnummer mit der Artikelnummer für das passende Material und Ihrem Wunschtext:

SWK14.DA90.300

Text: ACHTUNG Staplerverkehr
(Beispiel für SW14 „Warnung vor Flurförderfahrzeugen“-Aluverbund 300 x 200mm)

Material	HxB / mm	Artikelnummer	Stück
Folie	150 x 100	_K__FAB99.150	1
	300 x 200	_K__FAB99.300	1
	450 x 300	_K__FAB99.450	1
Aluverbund 2mm	300 x 200	_K__DA90.300	1
	450 x 300	_K__DA90.450	1
	600 x 400	_K__DA90.600	1
	750 x 500	_K__DA90.750	1

Material	HxB / mm	Artikelnummer	Stück
Kunststoff 1mm	150 x 100	_K__PE00.150	1
	300 x 200	_K__PE00.300	1
	450 x 300	_K__PE00.450	1
Hartschaum 4mm	300 x 200	_K__SA00.300	1
	450 x 300	_K__SA00.450	1
	600 x 400	_K__SA00.600	1
	750 x 500	_K__SA00.750	1

Zubehör

Schraubenset

Zur Wandbefestigung von Schildern, bestehend aus:
Schraube (4x35mm)
Rosette
Dübel



Schraubenset	Artikelnummer
4er-Set	8008.00.105

Klebe pads

Zur selbstklebenden Befestigung von Schildern an geeigneten Untergründen.

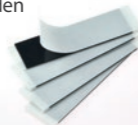

Klebe pads	Artikelnummer
4er-Set	8008.00.106
8er-Set	8008.00.107

Allgemeines Warnzeichen (ASR A1.3) Motivnummer SW01	Warnung vor Flurförderfahrzeugen (ASR A1.3) Motivnummer SW14	Warnung vor explosionsfähiger Atmosphäre (ASR A1.3) Motivnummer SW27	Warnung vor elektrischer Spannung (ASR A1.3) Motivnummer SW12	Warnung vor Laserstrahl (ASR A1.3) Motivnummer SW04
Warnung vor giftigen Stoffen (ASR A1.3) Motivnummer SW16	Warnung vor feuergefährlichen Stoffen (ASR A1.3) Motivnummer SW21	Warnung vor explosionsgefährlichen Stoffen (ASR A1.3) Motivnummer SW02	Warnung vor brandfördernden Stoffen (ASR A1.3) Motivnummer SW25	Warnung vor heißer Oberfläche (ASR A1.3) Motivnummer SW17
Warnung vor Hindernissen am Boden (ASR A1.3) Motivnummer SW07	Warnung vor Absturzgefahr (ASR A1.3) Motivnummer SW08	Warnung vor Quetschgefahr (ASR A1.3) Motivnummer SW19	Warnung vor Hindernissen im Kopfbereich (praxisbewährt) Motivnummer SW20	Warnung vor Rutschgefahr (ASR A1.3) Motivnummer SW11
Warnung vor Handverletzungen (ASR A1.3) Motivnummer SW24	Warnung vor ätzenden Stoffen (ASR A1.3) Motivnummer SW23	Warnung vor spitzen Gegenständen (praxisbewährt) Motivnummer SW22	Warnung vor magnetischem Feld (ASR A1.3) Motivnummer SW06	Warnung vor radioaktiven Stoffen oder ionisierender Strahlung (ASR A1.3) Motivnummer SW03
Warnung vor gegenläufigen Rollen (ASR A1.3) Motivnummer SW13	Warnung vor automatischem Anlauf (ASR A1.3) Motivnummer SW18	Warnung vor niedriger Temperatur/ Frost (ASR A1.3) Motivnummer SW10	Warnung vor schwebender Last (ASR A1.3) Motivnummer SW15	Warnung vor Gefahren durch das Aufladen von Batterien (ASR A1.3) Motivnummer SW26

Ergänzen Sie die Motivnummer mit der Artikelnummer für das passende Material: **SW14.FAB99.100** (Beispiel für „Achtung Stapler“-Folie 100mm)

Material	SL/mm	Artikelnummer	Stück	Material	SL/mm	Artikelnummer	Stück
Folie	75	___FAB99.075	1	Kunststoff 1mm	75	___PE00.075	1
	100	___FAB99.100	1		100	___PE00.100	1
	200	___FAB99.200	1		200	___PE00.200	1
	400	___FAB99.400	1		400	___PE00.400	1
Aluverbund 2mm	200	___DA90.200	1	Hartschaum 4mm	200	___SA00.200	1
	400	___DA90.400	1		400	___SA00.400	1
	600	___DA90.600	1		600	___SA00.600	1

Material	SL/mm	Artikelnummer	Stück
Polycarbonat indoor	200	___CA01.200	1
	400	___CA01.400	1
	600	___CA01.600	1
Antirutsch indoor	400	___PA01.400	1
	600	___PA01.600	1
PVC outdoor	600	___PA04.600	1
	1000	___PA04.100	1

Zeichen für den Boden

Verkehrszeichen

zur innerbetrieblichen Kennzeichnung ■ sofort einsetzbar

Hier finden Sie die wichtigsten Verkehrs-, Parkverbots-, Halteverbots- und Geschwindigkeitsbegrenzungszeichen für Ihre innerbetriebliche Kennzeichnung.

Lieferbare Materialien:

Aluverbund RA1: 3 mm dick | abgerundete Ecken | selbstklebend oder schraubbar | für Wandmontage

Reflexfolie mit der Klasse RA1/A entspricht der EN 12899-1 und ist CE-zertifiziert

Aluverbund RA2: 3 mm dick | abgerundete Ecken | selbstklebend oder schraubbar | für Wandmontage

Reflexfolie mit der Klasse RA2/C entspricht der EN 12899-1 und ist CE-zertifiziert

Folie RA2: 0,5 mm dick | selbstklebend | für glatte und spaltfreie Untergründe oder zum Austausch verbrauchter Zeichen

Reflexfolie mit der Klasse RA2/C entspricht der EN 12899-1 und ist CE-zertifiziert

Aluverbund: 3,0 mm dick | selbstklebend oder schraubbar | für Wandmontage

Polycarbonat: 0,7 mm dick | selbstklebend | für verschiedene Böden in der Industrie | Muster: 11

PVC: 1,0 mm dick | selbstklebend | für Böden im Außenbereich sowie Betonpflaster und Asphalt | Muster: 09



Parkplatz

Material	HxB / mm	Artikelnummer	Stück
Aluverbund RA1	420x420	VP01.DBV60.420	1
	600x600	VP01.DBV60.600	1
Aluverbund RA2	420x420	VP01.DBW60.420	1
	600x600	VP01.DBW60.600	1
Folie RA2	420x420	VP01.FW69.420	1
	600x600	VP01.FW69.600	1

Zeichen für den Boden

Material	HxB / mm	Artikelnummer	Stück
Polycarbonat indoor	400	VP01.CA01.400	1
	600	VP01.CA01.600	1
	900	VP01.CA01.900	1
PVC outdoor	400	VP01.PA04.400	1
	600	VP01.PA04.600	1
	900	VP01.PA04.900	1

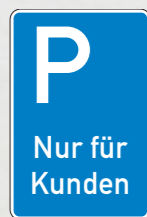

Parkplatz
Nur für Kunden

Material	HxB / mm	Artikelnummer	Stück
Aluverbund RA1	630x420	VP08/1.DBV60.630	1
	900x600	VP08/1.DBV60.900	1
Aluverbund RA2	630x420	VP08/1.DBW60.630	1
	900x600	VP08/1.DBW60.900	1
Folie RA2	630x420	VP08/1.FW69.630	1
	900x600	VP08/1.FW69.900	1

Material	HxB / mm	Artikelnummer	Stück
Alu	400 x 270	VP08/1.DB90.400	1
	600 x 400	VP08/1.DB90.600	1
	900 x 600	VP08/1.DB90.900	1
Hartschaum	400 x 270	VP08/1.SA90.400	1
	600 x 400	VP08/1.SA90.600	1
	900 x 600	VP08/1.SA90.900	1



Parkplatz
Besucher geradeaus

Material	HxB / mm	Artikelnummer	Stück
Aluverbund RA1	630x420	VP10/2.DBV60.630	1
	900x600	VP10/2.DBV60.900	1
Aluverbund RA2	630x420	VP10/2.DBW60.630	1
	900x600	VP10/2.DBW60.900	1
Folie RA2	630x420	VP10/2.FW69.630	1
	900x600	VP10/2.FW69.900	1

Material	HxB / mm	Artikelnummer	Stück
Alu	400 x 270	VP10/2.DB90.400	1
	600 x 400	VP10/2.DB90.600	1
	900 x 600	VP10/2.DB90.900	1
Hartschaum	400 x 270	VP10/2.SA90.400	1
	600 x 400	VP10/2.SA90.600	1
	900 x 600	VP10/2.SA90.900	1



Text nach Wunsch

Material	HxB / mm	Artikelnummer	Stück
Aluverbund RA1	630x420	VP99.DBV60.630	1
	900x600	VP99.DBV60.900	1
Aluverbund RA2	630x420	VP99.DBW60.630	1
	900x600	VP99.DBW60.900	1
Folie RA2	630x420	VP99.FW69.630	1
	900x600	VP99.FW69.900	1

Material	HxB / mm	Artikelnummer	Stück
Alu	400 x 270	VP99.DB90.400	1
	600 x 400	VP99.DB90.600	1
	900 x 600	VP99.DB90.900	1
Hartschaum	400 x 270	VP99.SA90.400	1
	600 x 400	VP99.SA90.600	1
	900 x 600	VP99.SA90.900	1



Halt!
Vorfahrt gewähren!

Material	Ø / mm	Artikelnummer	Stück
Aluverbund RA1	900	VV03.DBV60.900	1
	900	VV03.DBW60.900	1
Folie RA2	900	VV03.FW69.900	1

Zeichen für den Boden

Material	Ø / mm	Artikelnummer	Stück
Polycarbonat indoor	400	VV03.CA01.400	1
	600	VV03.CA01.600	1
	900	VV03.CA01.900	1
PVC outdoor	400	VV03.PA04.400	1
	600	VV03.PA04.600	1
	900	VV03.PA04.900	1



Vorfahrt gewähren!

Material	SL / mm	Artikelnummer	Stück
Aluverbund RA1	630	VV05.DBV60.630	1
	900	VV05.DBV60.900	1
Aluverbund RA2	630	VV05.DBW60.630	1
	900	VV05.DBW60.900	1
Folie RA2	630	VV05.FW69.630	1
	900	VV05.FW69.900	1

Zeichen für den Boden

Material	SL / mm	Artikelnummer	Stück
Polycarbonat indoor	400	VV05.CA01.400	1
	600	VV05.CA01.600	1
	900	VV05.CA01.900	1
PVC outdoor	400	VV05.PA04.400	1
	600	VV05.PA04.600	1
	900	VV05.PA04.900	1



Verbot für Fahrzeuge aller Art

Material	Ø / mm	Artikelnummer	Stück
Aluverbund RA1	420	VV04.DBV60.420	1
	600	VV04.DBV60.600	1
Aluverbund RA2	420	VV04.DBW60.420	1
	600	VV04.DBW60.600	1
Folie RA2	420	VV04.FW69.420	1
	600	VV04.FW69.600	1

Zeichen für den Boden

Material	Ø / mm	Artikelnummer	Stück
Polycarbonat indoor	400	VV04.CA01.400	1
	600	VV04.CA01.600	1
	900	VV04.CA01.900	1
PVC outdoor	400	VV04.PA04.400	1
	600	VV04.PA04.600	1
	900	VV04.PA04.900	1



Verbot der Einfahrt

Material	Ø / mm	Artikelnummer	Stück
Aluverbund RA1	420	VV06.DBV60.420	1
	600	VV06.DBV60.600	1
Aluverbund RA2	420	VV06.DBW60.420	1
	600	VV06.DBW60.600	1
Folie RA2	420	VV06.FW69.420	1
	600	VV06.FW69.600	1

Zeichen für den Boden

Material	Ø / mm	Artikelnummer	Stück
Polycarbonat indoor	400	VV06.CA01.400	1
	600	VV06.CA01.600	1
	900	VV06.CA01.900	1
PVC outdoor	400	VV06.PA04.400	1
	600	VV06.PA04.600	1
	900	VV06.PA04.900	1



Vorfahrtstraße

Material	HxB / mm	Artikelnummer	Stück
Aluverbund RA1	420x420	VV07.DBV60.420	1
	600x600	VV07.DBV60.600	1
Aluverbund RA2	420x420	VV07.DBW60.420	1
	600x600	VV07.DBW60.600	1
Folie RA2	420x420	VV07.FW69.420	1
	600x600	VV07.FW69.600	1

Zeichen für den Boden

Material	HxB / mm	Artikelnummer	Stück
Polycarbonat indoor	400 x 400	VV07.CA01.400	1
	600 x 600	VV07.CA01.600	1
	900 x 900	VV07.CA01.900	1
PVC outdoor	400 x 400	VV07.PA04.400	1
	600 x 600	VV07.PA04.600	1
	900 x 900	VV07.PA04.900	1



Vorfahrt

Material	SL / mm	Artikelnummer	Stück
Aluverbund RA1	630	VV08.DBV60.630	1
	900	VV08.DBV60.900	1
Aluverbund RA2	630	VV08.DBW60.630	1
	900	VV08.DBW60.900	1
Folie RA2	630	VV08.FW69.630	1
	900	VV08.FW69.900	1

Zeichen für den Boden

Material	SL / mm	Artikelnummer	Stück
Polycarbonat indoor	400	VV08.CA01.400	1
	600	VV08.CA01.600	1
	900	VV08.CA01.900	1
PVC outdoor	400	VV08.PA04.400	1
	600	VV08.PA04.600	1
	900	VV08.PA04.900	1



Fußgänger
(Aufstellung rechts)

Material	SL / mm	Artikelnummer	Stück
Aluverbund RA1	630	VV10.DBV60.630	1
	900	VV10.DBV60.900	1
Aluverbund RA2	630	VV10.DBW60.630	1
	900	VV10.DBW60.900	1
Folie RA2	630	VV10.FW69.630	1
	900	VV10.FW69.900	1

Zeichen für den Boden

Material	SL / mm	Artikelnummer	Stück
Polycarbonat indoor	400	VV10.CA01.400	1
	600	VV10.CA01.600	1
	900	VV10.CA01.900	1
PVC outdoor	400	VV10.PA04.400	1
	600	VV10.PA04.600	1
	900	VV10.PA04.900	1



Fußgänger
(Aufstellung links)

Material	SL / mm	Artikelnummer	Stück
Aluverbund RA1	630	VV09.DBV60.630	1
	900	VV09.DBV60.900	1
Aluverbund RA2	630	VV09.DBW60.630	1
	900	VV09.DBW60.900	1
Folie RA2	630	VV09.FW69.630	1
	900	VV09.FW69.900	1

Zeichen für den Boden

Material	SL / mm	Artikelnummer	Stück
Polycarbonat indoor	400	VV09.CA01.400	1
	600	VV09.CA01.600	1
	900	VV09.CA01.900	1
PVC outdoor	400	VV09.PA04.400	1
	600	VV09.PA04.600	1
	900	VV09.PA04.900	1



Gefahrstelle

Material	SL / mm	Artikelnummer	Stück
Aluverbund RA1	630	VV12.DBV60.630	1
	900	VV12.DBV60.900	1
Aluverbund RA2	630	VV12.DBW60.630	1
	900	VV12.DBW60.900	1
Folie RA2	630	VV12.FW69.630	1
	900	VV12.FW69.900	1

Zeichen für den Boden

Material	SL / mm	Artikelnummer	Stück
Polycarbonat indoor	400	VV12.CA01.400	1
	600	VV12.CA01.600	1
	900	VV12.CA01.900	1
PVC outdoor	400	VV12.PA04.400	1
	600	VV12.PA04.600	1
	900	VV12.PA04.900	1



Gegenverkehr Vorrang gewähren!

Material	Ø / mm	Artikelnummer	Stück
Aluverbund RA1	420	VV01.DBV60.420	1
	600	VV01.DBV60.600	1
Aluverbund RA2	420	VV01.DBW60.420	1
	600	VV01.DBW60.600	1
Folie RA2	420	VV01.FW69.420	1
	600	VV01.FW69.600	1

Zeichen für den Boden

Material	Ø / mm	Artikelnummer	Stück
Polycarbonat indoor	400	VV01.CA01.400	1
	600	VV01.CA01.600	1
	900	VV01.CA01.900	1
PVC outdoor	400	VV01.PA04.400	1
	600	VV01.PA04.600	1
	900	VV01.PA04.900	1

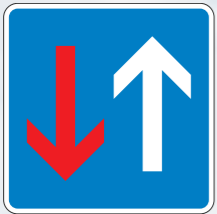

Vorrang vor dem Gegenverkehr!

Material	HxB / mm	Artikelnummer	Stück
Aluverbund RA1	420x420	VV02.DBV60.420	1
	600x600	VV02.DBV60.600	1
Aluverbund RA2	420x420	VV02.DBW60.420	1
	600x600	VV02.DBW60.600	1
Folie RA2	420x420	VV02.FW69.420	1
	600x600	VV02.FW69.600	1

Zeichen für den Boden

Material	HxB / mm	Artikelnummer	Stück
Polycarbonat indoor	400 x 400	VV02.CA01.400	1
	600 x 600	VV02.CA01.600	1
	900 x 900	VV02.CA01.900	1
PVC outdoor	400 x 400	VV02.PA04.400	1
	600 x 600	VV02.PA04.600	1
	900 x 900	VV02.PA04.900	1



Verbot für Fußgänger

Material	Ø / mm	Artikelnummer	Stück
Aluverbund RA1	420	VV11.DBV60.420	1
	600	VV11.DBV60.600	1
Aluverbund RA2	420	VV11.DBW60.420	1
	600	VV11.DBW60.600	1
Folie RA2	420	VV11.FW69.420	1
	600	VV11.FW69.600	1

Zeichen für den Boden

Material	Ø / mm	Artikelnummer	Stück
Polycarbonat indoor	400	VV11.CA01.400	1
	600	VV11.CA01.600	1
	900	VV11.CA01.900	1
PVC outdoor	400	VV11.PA04.400	1
	600	VV11.PA04.600	1
	900	VV11.PA04.900	1



Verbot für LKW

Material	Ø / mm	Artikelnummer	Stück
Aluverbund RA1	420	VV13.DBV60.420	1
	600	VV13.DBV60.600	1
Aluverbund RA2	420	VV13.DBW60.420	1
	600	VV13.DBW60.600	1
Folie RA2	420	VV13.FW69.420	1
	600	VV13.FW69.600	1

Zeichen für den Boden

Material	Ø / mm	Artikelnummer	Stück
Polycarbonat indoor	400	VV13.CA01.400	1
	600	VV13.CA01.600	1
	900	VV13.CA01.900	1
PVC outdoor	400	VV13.PA04.400	1
	600	VV13.PA04.600	1
	900	VV13.PA04.900	1



Sackgasse

Material	HxB / mm	Artikelnummer	Stück
Aluverbund RA1	420x420	VV21.DBV60.420	1
	600x600	VV21.DBV60.600	1
Aluverbund RA2	420x420	VV21.DBW60.420	1
	600x600	VV21.DBW60.600	1
Folie RA2	420x420	VV21.FW69.420	1
	600x600	VV21.FW69.600	1

Zeichen für den Boden

Material	HxB / mm	Artikelnummer	Stück
Polycarbonat indoor	400 x 400	VV21.CA01.400	1
	600 x 600	VV21.CA01.600	1
	900 x 900	VV21.CA01.900	1
PVC outdoor	400 x 400	VV21.PA04.400	1
	600 x 600	VV21.PA04.600	1
	900 x 900	VV21.PA04.900	1

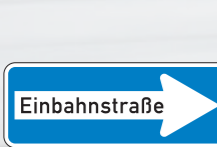

Einbahnstraße rechtsweisend

Material	HxB / mm	Artikelnummer	Stück
Aluverbund RA1	300x800	VV22.DBV60.800	1
	Aluverbund RA2	300x800	VV22.DBW60.800
Folie RA2		300x800	VV22.FW69.800

Zeichen für den Boden

Material	HxB / mm	Artikelnummer	Stück
Polycarbonat indoor	150 x 400	VV22.CA01.400	1
	225 x 600	VV22.CA01.600	1
	300 x 800	VV22.CA01.800	1
PVC outdoor	150 x 400	VV22.PA04.400	1
	225 x 600	VV22.PA04.600	1
	300 x 800	VV22.PA04.800	1

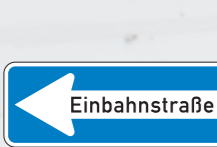

Einbahnstraße linksweisend

Material	HxB / mm	Artikelnummer	Stück
Aluverbund RA1	300x800	VV19.DBV60.800	1
	Aluverbund RA2	300x800	VV19.DBW60.800
Folie RA2		300x800	VV19.FW69.800

Zeichen für den Boden

Material	HxB / mm	Artikelnummer	Stück
Polycarbonat indoor	150 x 400	VV19.CA01.400	1
	225 x 600	VV19.CA01.600	1
	300 x 800	VV19.CA01.800	1
PVC outdoor	150 x 400	VV19.PA04.400	1
	225 x 600	VV19.PA04.600	1
	300 x 800	VV19.PA04.800	1



Verbot für Fahrzeuge über eine bestimmte Breite

individuelle Breitenangabe

Material	Ø / mm	Artikelnummer	Stück
Aluverbund RA1	420	VV.DBV60.420	1
	600	VV.DBV60.600	1
Aluverbund RA2	420	VV.DBW60.420	1
	600	VV.DBW60.600	1
Folie RA2	420	VV.FW69.420	1
	600	VV.FW69.600	1

Zeichen für den Boden

Material	Ø / mm	Artikelnummer	Stück
Polycarbonat indoor	400	VV.CA01.400	1
	600	VV.CA01.600	1
	900	VV.CA01.900	1
PVC outdoor	400	VV.PA04.400	1
	600	VV.PA04.600	1
	900	VV.PA04.900	1



Verbot für Fahrzeuge über eine bestimmte Höhe

individuelle Höhenangabe

Material	Ø / mm	Artikelnummer	Stück
Aluverbund RA1	420	VX.DBV60.420	1
	600	VX.DBV60.600	1
Aluverbund RA2	420	VX.DBW60.420	1
	600	VX.DBW60.600	1
Folie RA2	420	VX.FW69.420	1
	600	VX.FW69.600	1

Zeichen für den Boden

Material	Ø / mm	Artikelnummer	Stück
Polycarbonat indoor	400	VX.CA01.400	1
	600	VX.CA01.600	1
	900	VX.CA01.900	1
PVC outdoor	400	VX.PA04.400	1
	600	VX.PA04.600	1
	900	VX.PA04.900	1



Verbot für Fahrzeuge über ein bestimmtes Gesamtgewicht

individuelle Gewichtsangabe

Material	Ø / mm	Artikelnummer	Stück
Aluverbund RA1	420	VZ.DBV60.420	1
	600	VZ.DBV60.600	1
Aluverbund RA2	420	VZ.DBW60.420	1
	600	VZ.DBW60.600	1
Folie RA2	420	VZ.FW69.420	1
	600	VZ.FW69.600	1

Zeichen für den Boden

Material	Ø / mm	Artikelnummer	Stück
Polycarbonat indoor	400	VZ.CA01.400	1
	600	VZ.CA01.600	1
	900	VZ.CA01.900	1
PVC outdoor	400	VZ.PA04.400	1
	600	VZ.PA04.600	1
	900	VZ.PA04.900	1



Fahrtrichtung (Montage je nach Einsatzort)

Material	Ø / mm	Artikelnummer	Stück
Aluverbund RA1	420	VV15.DBV60.420	1
	600	VV15.DBV60.600	1
Aluverbund RA2	420	VV15.DBW60.420	1
	600	VV15.DBW60.600	1
Folie RA2	420	VV15.FW69.420	1
	600	VV15.FW69.600	1

Zeichen für den Boden

Material	Ø / mm	Artikelnummer	Stück
Polycarbonat indoor	400	VV15.CA01.400	1
	600	VV15.CA01.600	1
	900	VV15.CA01.900	1
PVC outdoor	400	VV15.PA04.400	1
	600	VV15.PA04.600	1
	900	VV15.PA04.900	1



Fahrtrichtung rechts

Material	Ø / mm	Artikelnummer	Stück
Aluverbund RA1	420	VV18.DBV60.420	1
	600	VV18.DBV60.600	1
Aluverbund RA2	420	VV18.DBW60.420	1
	600	VV18.DBW60.600	1
Folie RA2	420	VV18.FW69.420	1
	600	VV18.FW69.600	1

Zeichen für den Boden

Material	Ø / mm	Artikelnummer	Stück
Polycarbonat indoor	400	VV18.CA01.400	1
	600	VV18.CA01.600	1
	900	VV18.CA01.900	1
PVC outdoor	400	VV18.PA04.400	1
	600	VV18.PA04.600	1
	900	VV18.PA04.900	1



Fahrtrichtung links

Material	Ø / mm	Artikelnummer	Stück
Aluverbund RA1	420	VV17.DBV60.420	1
	600	VV17.DBV60.600	1
Aluverbund RA2	420	VV17.DBW60.420	1
	600	VV17.DBW60.600	1
Folie RA2	420	VV17.FW69.420	1
	600	VV17.FW69.600	1

Zeichen für den Boden

Material	Ø / mm	Artikelnummer	Stück
Polycarbonat indoor	400	VV17.CA01.400	1
	600	VV17.CA01.600	1
	900	VV17.CA01.900	1
PVC outdoor	400	VV17.PA04.400	1
	600	VV17.PA04.600	1
	900	VV17.PA04.900	1



Fahrtrichtung geradeaus und rechts

Material	Ø / mm	Artikelnummer	Stück
Aluverbund RA1	420	VV24.DBV60.420	1
	600	VV24.DBV60.600	1
Aluverbund RA2	420	VV24.DBW60.420	1
	600	VV24.DBW60.600	1
Folie RA2	420	VV24.FW69.420	1
	600	VV24.FW69.600	1

Zeichen für den Boden

Material	Ø / mm	Artikelnummer	Stück
Polycarbonat indoor	400	VV24.CA01.400	1
	600	VV24.CA01.600	1
	900		

Material	Ø / mm	Artikelnummer	Stück
Aluverbund RA1	420	VP03.DBV60.420	1
	600	VP03.DBV60.600	1
Aluverbund RA2	420	VP03.DBW60.420	1
	600	VP03.DBW60.600	1
Folie RA2	420	VP03.FW69.420	1
	600	VP03.FW69.600	1

Haltverbot

Material	Ø / mm	Artikelnummer	Stück
Aluverbund RA1	420	VP04.DBV60.420	1
	600	VP04.DBV60.600	1
Aluverbund RA2	420	VP04.DBW60.420	1
	600	VP04.DBW60.600	1
Folie RA2	420	VP04.FW69.420	1
	600	VP04.FW69.600	1

Haltverbot, Mitte

Material	Ø / mm	Artikelnummer	Stück
Aluverbund RA1	420	VP05.DBV60.420	1
	600	VP05.DBV60.600	1
Aluverbund RA2	420	VP05.DBW60.420	1
	600	VP05.DBW60.600	1
Folie RA2	420	VP05.FW69.420	1
	600	VP05.FW69.600	1

Haltverbot, Anfang/Ende
(Montage je nach Einsatzort)

Material	HxB / mm	Artikelnummer	Stück
Aluverbund RA1	900x600	VPK03.DBV60.900	1
	600x400	VPK03.DBV60.600	1
Aluverbund RA2	900x600	VPK03.DBW60.900	1
	600x400	VPK03.DBW60.600	1
Folie RA2	900x600	VPK03.FW69.900	1
	600x400	VPK03.FW69.600	1

Haltverbot mit Text nach Wunsch

Material	Ø / mm	Artikelnummer	Stück
Aluverbund RA1	420	VP02.DBV60.420	1
	600	VP02.DBV60.600	1
Aluverbund RA2	420	VP02.DBW60.420	1
	600	VP02.DBW60.600	1
Folie RA2	420	VP02.FW69.420	1
	600	VP02.FW69.600	1

Parkverbot

Material	Ø / mm	Artikelnummer	Stück
Aluverbund RA1	420	VP06.DBV60.420	1
	600	VP06.DBV60.600	1
Aluverbund RA2	420	VP06.DBW60.420	1
	600	VP06.DBW60.600	1
Folie RA2	420	VP06.FW69.420	1
	600	VP06.FW69.600	1

Parkverbot, Mitte

Material	Ø / mm	Artikelnummer	Stück
Aluverbund RA1	420	VP07.DBV60.420	1
	600	VP07.DBV60.600	1
Aluverbund RA2	420	VP07.DBW60.420	1
	600	VP07.DBW60.600	1
Folie RA2	420	VP07.FW69.420	1
	600	VP07.FW69.600	1

Parkverbot, Anfang/Ende
(Montage je nach Einsatzort)

Material	HxB / mm	Artikelnummer	Stück
Aluverbund RA1	900x600	VPK02.DBV60.900	1
	600x400	VPK02.DBV60.600	1
Aluverbund RA2	900x600	VPK02.DBW60.900	1
	600x400	VPK02.DBW60.600	1
Folie RA2	900x600	VPK02.FW69.900	1
	600x400	VPK02.FW69.600	1

Parkverbot mit Text nach Wunsch

Material	Ø / mm	Artikelnummer	Stück
Polycarbonat indoor	400	VP03.CA01.400	1
	600	VP03.CA01.600	1
	900	VP03.CA01.900	1
PVC outdoor	400	VP03.PA04.400	1
	600	VP03.PA04.600	1
	900	VP03.PA04.900	1

Zeichen für den Boden

Material	Ø / mm	Artikelnummer	Stück
Polycarbonat indoor	400	VP04.CA01.400	1
	600	VP04.CA01.600	1
	900	VP04.CA01.900	1
PVC outdoor	400	VP04.PA04.400	1
	600	VP04.PA04.600	1
	900	VP04.PA04.900	1

Zeichen für den Boden

Material	Ø / mm	Artikelnummer	Stück
Polycarbonat indoor	400	VP05.CA01.400	1
	600	VP05.CA01.600	1
	900	VP05.CA01.900	1
PVC outdoor	400	VP05.PA04.400	1
	600	VP05.PA04.600	1
	900	VP05.PA04.900	1

Zeichen für den Boden

Material	HxB / mm	Artikelnummer	Stück
Polycarbonat für den Boden	400 x 270	VPK03.CA01.400	1
	600 x 400	VPK03.CA01.600	1
	900 x 600	VPK03.CA01.900	1
Alu	400 x 270	VPK03.DB90.400	1
	600 x 400	VPK03.DB90.600	1
	900 x 600	VPK03.DB90.900	1

Polycarbonat für den Boden

Material	Ø / mm	Artikelnummer	Stück
Polycarbonat indoor	400	VP02.CA01.400	1
	600	VP02.CA01.600	1
	900	VP02.CA01.900	1
PVC outdoor	400	VP02.PA04.400	1
	600	VP02.PA04.600	1
	900	VP02.PA04.900	1

Zeichen für den Boden

Material	Ø / mm	Artikelnummer	Stück
Polycarbonat indoor	400	VP06.CA01.400	1
	600	VP06.CA01.600	1
	900	VP06.CA01.900	1
PVC outdoor	400	VP06.PA04.400	1
	600	VP06.PA04.600	1
	900	VP06.PA04.900	1

Zeichen für den Boden

Material	Ø / mm	Artikelnummer	Stück
Polycarbonat indoor	400	VP07.CA01.400	1
	600	VP07.CA01.600	1
	900	VP07.CA01.900	1
PVC outdoor	400	VP07.PA04.400	1
	600	VP07.PA04.600	1
	900	VP07.PA04.900	1

Zeichen für den Boden

Material	HxB / mm	Artikelnummer	Stück
Polycarbonat für den Boden	400 x 270	VPK02.CA01.400	1
	600 x 400	VPK02.CA01.600	1
	900 x 600	VPK02.CA01.900	1
Alu	400 x 270	VPK02.DB90.400	1
	600 x 400	VPK02.DB90.600	1
	900 x 600	VPK02.DB90.900	1

Polycarbonat für den Boden

Material	Ø / mm	Artikelnummer	Stück
Aluverbund RA1	420	VG10.DBV60.420	1
	600	VG10.DBV60.600	1
Aluverbund RA2	420	VG10.DBW60.420	1
	600	VG10.DBW60.600	1
Folie RA2	420	VG10.FW69.420	1
	600	VG10.FW69.600	1

zulässige Höchstgeschwindigkeit

Material	HxB / mm	Artikelnummer	Stück
Aluverbund RA1	900x600	VGK10.DBV60.900	1
	600x400	VGK10.DBV60.600	1
Aluverbund RA2	900x600	VGK10.DBW60.900	1
	600x400	VGK10.DBW60.600	1
Folie RA2	900x600	VGK10.FW69.900	1
	600x400	VGK10.FW69.600	1

Geschwindigkeitsangabe mit Zusatztext

Material	Ø / mm	Artikelnummer	Stück
Aluverbund RA1	420	VG20.DBV60.420	1
	600	VG20.DBV60.600	1
Aluverbund RA2	420	VG20.DBW60.420	1
	600	VG20.DBW60.600	1
Folie RA2	420	VG20.FW69.420	1
	600	VG20.FW69.600	1

zulässige Höchstgeschwindigkeit

Material	HxB / mm	Artikelnummer	Stück
Aluverbund RA1	900x600	VGK20.DBV60.900	1
	600x400	VGK20.DBV60.600	1
Aluverbund RA2	900x600	VGK20.DBW60.900	1
	600x400	VGK20.DBW60.600	1
Folie RA2	900x600	VGK20.FW69.900	1
	600x400	VGK20.FW69.600	1

Geschwindigkeitsangabe mit Zusatztext

Material	Ø / mm	Artikelnummer	Stück
Aluverbund RA1	420	VG30.DBV60.420	1
	600	VG30.DBV60.600	1
Aluverbund RA2	420	VG30.DBW60.420	1
	600	VG30.DBW60.600	1
Folie RA2	420	VG30.FW69.420	1
	600	VG30.FW69.600	1

zulässige Höchstgeschwindigkeit

Material	HxB / mm	Artikelnummer	Stück
Aluverbund RA1	900x600	VGK30.DBV60.900	1
	600x400	VGK30.DBV60.600	1
Aluverbund RA2	900x600	VGK30.DBW60.900	1
	600x400	VGK30.DBW60.600	1
Folie RA2	900x600	VGK30.FW69.900	1
	600x400	VGK30.FW69.600	1

Geschwindigkeitsangabe mit Zusatztext

Material	Ø / mm	Artikelnummer	Stück
Aluverbund RA1	420	VG.DBV60.420	1
	600	VG.DBV60.600	1
Aluverbund RA2	420	VG.DBW60.420	1
	600	VG.DBW60.600	1
Folie RA2	420	VG.FW69.420	1
	600	VG.FW69.600	1

Zahl/Text nach Wunsch

Material	HxB / mm	Artikelnummer	Stück
Aluverbund RA1	900x600	VGK.DBV60.900	1
	600x400	VGK.DBV60.600	1
Aluverbund RA2	900x600	VGK.DBW60.900	1
	600x400	VGK.DBW60.600	1
Folie RA2	900x600	VGK.FW69.900	1
	600x400	VGK.FW69.600	1

Zahl/Text nach Wunsch

Material	Ø / mm	Artikelnummer	Stück
Aluverbund RA1	420	VG10.DBV60.420	1
	600	VG10.DBV60.600	1
Aluverbund RA2	420	VG10.DBW60.420	1
	600	VG10.DBW60.600	1
Folie RA2	420	VG10.FW69.420	1
	600	VG10.FW69.600	1

Zeichen für den Boden

Material	HxB / mm	Artikelnummer	Stück
Aluverbund RA1	400 x 270	VGK10.CA01.400	1
	600 x 400	VGK10.CA01.600	1
Aluverbund RA2	900 x 600	VGK10.CA01.900	1
	400 x 270	VGK10.DB90.400	1
Folie RA2	600 x 400	VGK10.DB90.600	1
	900 x 600	VGK10.DB90.900	1

Polycarbonat für den Boden

Alu

Material	Ø / mm	Artikelnummer	Stück
Aluverbund RA1	420	VG20.CA01.400	1
	600	VG20.CA01.600	1
Aluverbund RA2	420	VG20.CA01.900	1
	600	VG20.CA01.900	1
Folie RA2	400	VG20.PA04.400	1
	600	VG20.PA04.600	1
Folie RA2	900	VG20.PA04.900	1

Polycarbonat indoor

PVC outdoor

Material	HxB / mm	Artikelnummer	Stück
Aluverbund RA1	400 x 270	VGK20.CA01.400	1
	600 x 400	VGK20.CA01.600	1
Aluverbund RA2	900 x 600	VGK20.CA01.900	1
	400 x 270	VGK20.DB90.400	1
Folie RA2	600 x 400	VGK20.DB90.600	1
	900 x 600	VGK20.DB90.900	1

Polycarbonat für den Boden

Alu

Material	Ø / mm	Artikelnummer	Stück
Aluverbund RA1	420	VG30.CA01.400	1
	600	VG30.CA01.600	1
Aluverbund RA2	420	VG30.CA01.900	1
	600	VG30.CA01.900	1
Folie RA2	400	VG30.PA04.400	1
	600	VG30.PA04.600	1
Folie RA2	900	VG30.PA04.900	1

Polycarbonat indoor

PVC outdoor

Hinweisschilder - reflektierend

sehr gut sichtbar bei Dunkelheit ■ sofort einsetzbar

Unsere Hinweisschilder sind durch die spezielle Reflexfolie besonders gut im Dunkeln sichtbar und witterungsbeständig.

Lieferbare Materialien:

Aluverbund RA1: 3 mm dick | abgerundete Ecken | selbstklebend oder schraubbar | für Wandmontage
Reflexfolie mit der Klasse RA1/A entspricht der EN 12899-1 und ist CE-zertifiziert

Aluverbund RA2: 3 mm dick | abgerundete Ecken | selbstklebend oder schraubbar | für Wandmontage
Reflexfolie mit der Klasse RA2/C entspricht der EN 12899-1 und ist CE-zertifiziert

Zubehör

Schraubenset

Zur Wandbefestigung von Schildern, bestehend aus:
Schraube (4x35mm)
Rosette
Dübel



Schraubenset	Artikelnummer
4er-Set	8008.00.105

Klebe pads

Zur selbstklebenden Befestigung von Schildern an geeigneten Untergründen.

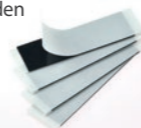

Klebe pads	Artikelnummer
4er-Set	8008.00.106
8er-Set	8008.00.107

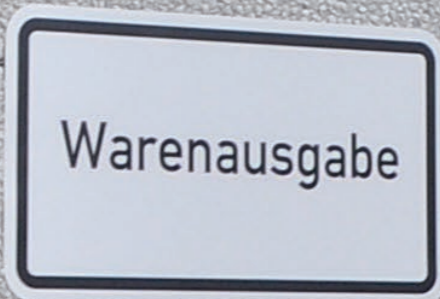

Anmeldung	Warenannahme	Warenausgabe	Lieferverkehr frei
Anmeldung	Warenannahme	Warenausgabe	Lieferverkehr frei
Motivnummer VB01	Motivnummer VB02	Motivnummer VB03	Motivnummer VB07
Hier gilt die StVO	Kein Winterdienst	Bei Rot hier halten	Text nach Wunsch
Hier gilt die StVO	Kein Winterdienst	Bei Rot hier halten	Text nach Wunsch
Motivnummer VB10	Motivnummer VB11	Motivnummer VB12	Motivnummer VB99
Ausfahrt	Schritt fahren	Nur für Besucher	Ladezone
Ausfahrt	Schritt fahren	Nur für Besucher	Ladezone
Motivnummer VB13	Motivnummer VB14	Motivnummer VB15	Motivnummer VB16

Ergänzen Sie die Motivnummer mit der Artikelnummer für das passende Material:
VB01.DBW60.330 (Beispiel für „Anmeldung“ - Aluverbund RA2 330mm x 600mm)

Material	HxB / mm	Artikelnummer	VE	Material	HxB / mm	Artikelnummer	VE
Aluverbund RA1	165 x 300	____.DBV60.165	1	Aluverbund RA2	165 x 300	____.DBW60.165	1
	231 x 420	____.DBV60.231	1		231 x 420	____.DBW60.231	1
	330 x 600	____.DBV60.330	1		330 x 600	____.DBW60.330	1
	412 x 750	____.DBV60.412	1		412 x 750	____.DBW60.412	1

Ausfahrt Tag und Nacht frei halten	Elektrofahrzeuge frei	Elektrofahrzeuge während des Ladevorgangs	Vorsicht Stufe	Kein Durchgang
Ausfahrt Tag und Nacht frei halten	Elektrofahrzeuge frei	Elektrofahrzeuge während des Ladevorgangs	Vorsicht Stufe	Kein Durchgang
Motivnummer VB17	Motivnummer VB19	Motivnummer VB23	Motivnummer VB21	Motivnummer VB22
Anlieferverkehr beim Pförtner melden	Einfahrt nur nach Aufforderung	Keine Wendemöglichkeit für LKW	Betretten des Grundstücks verboten	Text nach Wunsch
Anlieferverkehr beim Pförtner melden	Einfahrt nur nach Aufforderung	Keine Wendemöglichkeit für LKW	Betretten des Grundstücks verboten	Text nach Wunsch
Motivnummer VB06	Motivnummer VB05	Motivnummer VB04	Motivnummer VB20	Motivnummer VB99

Ergänzen Sie die Motivnummer mit der Artikelnummer für das passende Material:
VB04.DBW60.315 (Beispiel für „Keine Wendemöglichkeit für LKW“ - Aluverbund RA2 315mm x 420mm)

Material	HxB / mm	Artikelnummer	VE	Material	HxB / mm	Artikelnummer	VE
Aluverbund RA1	225 x 300	____.DBV60.225	1	Aluverbund RA2	225 x 300	____.DBW60.225	1
	315 x 420	____.DBV60.315	1		315 x 420	____.DBW60.315	1
	450 x 600	____.DBV60.450	1		450 x 600	____.DBW60.450	1
	562 x 750	____.DBV60.562	1		562 x 750	____.DBW60.562	1

Gültigkeit

Nachfolgende Bedingungen gelten ausschließlich für den Verkauf von Waren durch die Firma 1A Tapes e.K. (im nachfolgendem „Verkäufer“), Elsteraue 3, D-07586 Bad Köstritz. Diese Verkaufsbedingungen sind auch auf alle zukünftigen Geschäfte zwischen den Parteien, sowie dann anwendbar, wenn wir trotz Kenntnis abweichender oder anderslautender Bestimmungen eine Lieferung vornehmen. Separate Vereinbarungen mit dem Käufer (einschließlich begleitender Vereinbarungen, Ergänzungen und Änderungen) haben stets Vorrang vor diesen Bedingungen.

Abweichende Bestimmungen, vor allem Einkaufsbedingungen des Käufers, werden nur dann Vertragsbestandteil, wenn dies ausdrücklich schriftlich vereinbart wurde.

Verkauf

Unser Verkauf und Angebote richten sich ausschließlich an gewerbliche Abnehmer bzw. Händler.

Angebote

Angebote des Verkäufers erfolgen stets freibleibend und unverbindlich.

Preise

Die Preise verstehen sich freibleibend in Euro zzgl. MwSt ab Lager, ausschließlich Verpackung. Die Kosten des Transports, wie Porto, Fracht, Verladung, Transportsicherung, hat der Käufer zu tragen, es sei denn, es wurde andersweitig schriftlich vereinbart.

Die Berechnung erfolgt auf Euro-Basis zu dem an dem Tag der Lieferung gültigen Preisen, sofern keine hiervon abweichenden Vereinbarungen schriftlich getroffen sind.

Zahlungsbedingungen

Zahlungen sind innerhalb von 30 Tagen rein netto zu leisten, es sei denn anderes wurde schriftlich vereinbart. Nachlässe jeder Art entfallen, wenn zum Zeitpunkt der Zahlung andere, bereits fällige Forderungen offen stehen oder wenn der Käufer in ein Insolvenzverfahren gerät. Als Barzahlungen gelten nur Zahlungen in bar, spätestens bei Empfang der Lieferung. Überweisungen gelten erst als Zahlung zum Zeitpunkt der Gutschrift auf unserem Bankkonto.

Zahlungsverzug

Wird die Zahlungsfrist überschritten, so hat der Käufer dem Verkäufer Verzugszinsen in Höhe von 8% über dem des jeweiligen Kontokorrentzinssatzes der Hausbank des Gläubigers sowie Mahngebühren zu bezahlen. Die Geltendmachung eines weiteren Verzugschadens bleibt ausdrücklich vorbehalten. Bei Überschreitung der Zahlungsfrist einer Rechnung werden alle, auch spätere Rechnungen, sofort zur Zahlung fällig.

Lieferung

Vereinbarte Liefertermine sind unverbindlich, es sei denn, dass in der schriftlichen Auftragsbestätigung ausdrücklich etwas anderes bestimmt ist. Ist eine Lieferfrist verbindlich vereinbart, so verlängert sich diese Frist angemessen bei vorliegen höherer Gewalt (Verkehrsstörung und -behinderung, Mangel am Transportmittel, Streiks, Krieg). Sollte der Liefertermin um mehr als sechs Wochen überschritten werden, so hat der Käufer das Recht, dem Verkäufer eine angemessene Frist zu setzen. Bringt der Verkäufer keinen Liefernachweis bis zum Ablauf der Nachfrist, kann der Käufer durch schriftliche Erklärung vom Vertrag zurücktreten. Die vorgenannten Fristen entfallen, wenn sie ausdrücklich schriftlich ausgeschlossen werden.

Versand und Verpackung

Die Gefahr geht auf den Käufer über, sobald die Ware das Lager des Verkäufers verlässt. Alle Sendungen, einschließlich etwaiger Rücksendungen, reisen auf Gefahr des Käufers. Das gilt auch dann, wenn der Verkäufer die Transportkosten trägt.

Versand und Verpackung erfolgen nach fach- und handelsüblichen Gesichtspunkten bzw. nach bestem Ermessen, jedoch ohne Haftung für billigste Verpackung und Verfrachtung. Unbeanstandete Annahme gilt als Nachweis für einwandfreie Verpackung.

Gewährleistung

Gewährleistungsansprüche sind nur möglich, wenn die Qualität, Verarbeitung und Ausführung der Ware die branchen- und handelsüblichen Toleranzen überschreitet. Beanstandungen müssen unverzüglich, spätestens jedoch innerhalb von 5 Arbeitstagen nach Warenerhalt schriftlich geltend gemacht werden. Eine Gewährleistungspflicht entfällt, sobald Änderungen von anderer Seite an der Ware vorgenommen wurden.

Haftung

1. Entsteht dem Käufer ein Schaden, der durch den Verkäufer oder dessen Stellvertreter vorsätzlich oder durch grobe Fahrlässigkeit verursacht worden ist, so sind die gesetzlichen Bestimmungen anwendbar. Das Gleiche gilt für Schäden aufgrund von Verletzung von Leben, Körper oder Gesundheit, die aus einer fahrlässigen Pflichtverletzung seitens des Verkäufers oder dessen Stellvertretern resultieren. Bei Sachschäden oder Vermögensschäden, die durch Fahrlässigkeit seitens des Verkäufers oder dessen Stellvertretern (außerhalb des Anwendungsbereichs von 1.)

entstehen, haftet der Verkäufer nur im Falle der Verletzung einer wesentlichen Vertragspflicht, jedoch beschränkt auf vorhersehbaren Schaden, der für diese Art von Verträgen typisch ist, sowie im Verzugsfall auf maximal 5% des Wertes der Bestellung.

In jedem Fall bleiben die Haftungsbestimmungen des deutschen Produkthaftungsgesetzes hiervon unberührt. Insofern als der Verkäufer nur in Höhe typischer vorhersehbarer Schadens haftbar ist, ist der Verkäufer nicht für durch einen Mangel verursachten mittelbaren oder Folgeschaden oder entgangenen Gewinn haftbar. Unabhängig vom Rechtsgrund ist die Haftung des Verkäufers in allen anderen Fällen außer den oben genannten ausgeschlossen.

Werbung

Alle Verkäufer-Angaben im Internet, in Katalogen, Preislisten, sonstigen Werbematerial etc. zum Gegenstand der Lieferung oder Leistung, sowie alle Abbildungen etc. dienen lediglich der Beschreibung und sollen nur eine allgemeine Vorstellung der darin beschriebenen Waren vermitteln. Sie enthalten keine Erklärungen und Zusicherungen oder Garantien und werden nicht Vertragsbestandteil.

Eigentumsvorbehalt

Die gelieferte Ware bleibt bis zur Erfüllung sämtlicher aus dem Kaufvertrag entstandener Verpflichtungen des Käufers Eigentum des Verkäufers. Gerät der Käufer in Zahlungsverzug, so ist der Verkäufer berechtigt, die Rückgabe der Ware zu verlangen. Der Käufer verpflichtet sich, diese unter Vorbehalteigentum gelieferte Ware seinerseits nur unter Eigentumsvorbehalt weiterzueräußern. Die Forderung des Käufers aus dem Weiterverkauf des Vorbehalteigentums werden an den Verkäufer abgetreten. Pfändungen des Vorbehalteigentums durch Dritte sind unverzüglich anzuzeigen.

Datenschutz

Der Verkäufer ist berechtigt, sämtliche Daten über den Käufer im Sinne des Bundesdatenschutzgesetzes zu verarbeiten, die er im Rahmen oder im Zusammenhang mit der Geschäftsverbindung vom Käufer selbst oder von dritter Seite erhält.

Erfüllungsort und Gerichtsstand

Erfüllungsort für alle Verpflichtungen aus dem Vertragsverhältnis ist der Versandort. Der Verkäufer ist berechtigt, den Käufer an dessen Sitz oder einem anderen Ort zu verklagen. Für alle Vertragsverhältnisse gilt das Recht der Bundesrepublik Deutschland.

Gültigkeit

Sind oder werden einzelne Bestimmungen dieser Geschäfts- und Lieferbedingungen ungültig oder durch vertragliche Vereinbarungen schriftlich abgeändert, so wird hierdurch die Gültigkeit der übrigen Bestimmungen nicht berührt.

1A Tapes e.K.
Elsteraue 3
D-07586 Bad Köstritz

Tel.: +49 36605 99130
Fax: +49 36605 991316
web: www.1atapes.de
email: info@1atapes.de

Alle Informationen und Empfehlungen werden von uns nach bestem und auf praktischer Erfahrung beruhendem Wissen erteilt.
Dennoch übernehmen wir keine Gewährleistung für die Richtigkeit der Aussagen, insbesondere auch was die Marktgängigkeit und die Eignung für einen bestimmten Zweck anbelangt. Folglich ist der Benutzer selbst für die Entscheidung verantwortlich, ob ein Produkt für einen bestimmten Zweck und für die Anwendungsart des Benutzers geeignet ist. Falls Sie dabei Hilfe brauchen sollten, steht Ihnen unser technisches Personal mit einer entsprechenden Beratung gern zur Verfügung. Für unsachgemäße Verarbeitung und mechanische Beschädigungen übernehmen wir keine Haftung. Es gelten unsere AGB's.
Druckfehler, Irrtümer und Änderungen vorbehalten.

Unsere komplette Produktpalette finden Sie unter
www.1atapes.de
oder in unseren weiteren Fachkatalogen:

Industrieklebebänder

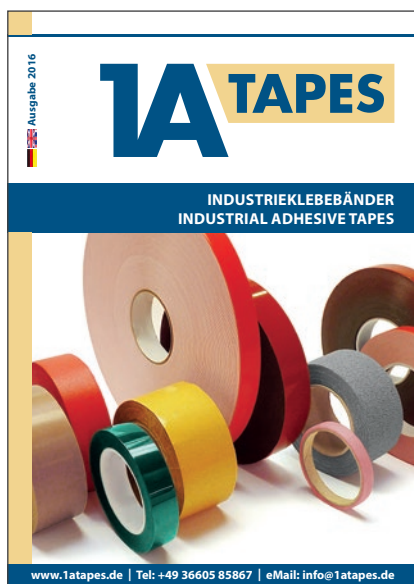

Antirutschprodukte

